

CONSIGLIO DIRETTIVO REGIONALE AMD SEZIONE REGIONE SICILIA 2017-2019

- **Presidente**
- ***Agatina Chiavetta (Catania)***
- **Presidente eletto**
- ***Salvatore Corrao (Palermo)***
- **Consiglieri**
- ***Concetta Finocchiaro (Catania)***
- ***Mariella Garofalo (Ragusa)***
- ***Maria Pisciotta (Trapani)***
- ***Carlo Randazzo (Agrigento)***
- ***Giuseppina Smeraglia (Palermo)***
- **Segretario**
- ***Riccardo Rapisardi (Catania)***

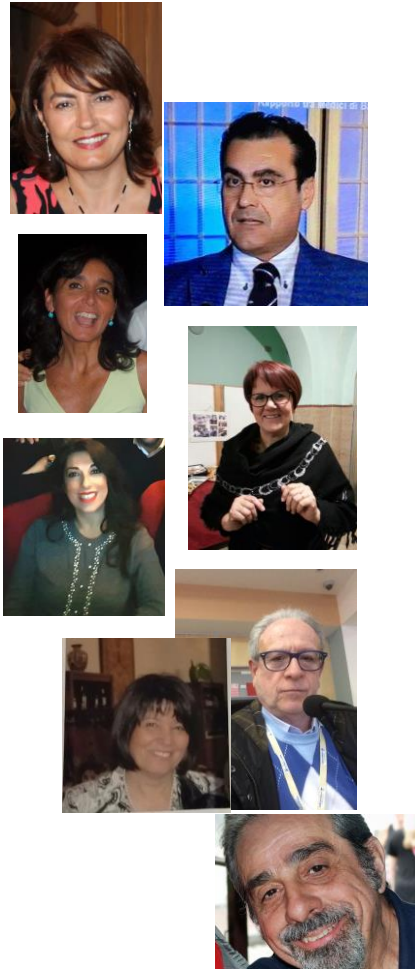

VALDITTAINO (ENNA) – 24 MARZO 2018
I CONVENTION DEI GRUPPI DI LAVORO AMD SICILIA



DMI e nuove tecnologie

GRECO DOMENICO (Tp)

Casu Anna (Pa)
Egiziano Clauicia (Tp)
Grazia Daniela (Pa)
Grasso Giuseppe (Ct)
Papa Giuseppe (Ct)
Pisciotta Maria (Pa)
Rizzo Maio (Pa)
Smedile Giuseppe (Me)

Diabete e gravidanza

SESTA VITTORIA (Sr)

Gambra Francesco (Tp)
Garofalo Mariella (Rg)
Gante Arianna (Cl)
Lanfianchi Fortunato (Me)
Randazzo Carlo (Ag)
Stano Rossella (Ct)

Diabete e Obesità
(di nuova istituzione)

BARATTA ROBERTO (Ct)

Gandola Annalisa (Me)
Ingannè Daniela (Ct)
Intrigila Loredana (Ct)
Morgante Ilaria (Rg)
Pirone Vincenza (Tp)
Russo Leonardo (Ag)
Toscano Claudia (Ct)

GRUPPI DI LAVORO

Educazione/formazione

SCARPITTA ANTONIETTA (Tp)

Birno Valentina (Tp)
Di Giovanni Belinda (Pa)
Di Mauro Maurizio (Ct)
Giria Daniela (Pa)
Marunta Maria (Pa)
Morgante Ilaria (Rg)
Novara Francesca (Tp)
Stano Rossella (Ct)

Diabete e anziani
(di nuova istituzione)

ARLOTTA VINCENZO (Me)

Italiano Claudio (Me)
Licciardello Carmelo (Ct)
Nativo Biagio (Ct)
Pala Domenico (Ag)
Ponticello Salvatore (Cl)
Randazzo Carlo (Ag)
Vaccaro Maria (Pa)

Piede e diabete

LO PRESTI ANTONINO (Tp)

Cataldo Maria Concetta (Pa)
Chiavetta Agatina (Ct)
Cordaro Gaspare (Ct)
Ferrara Lidia (Pa)
Finocchiaro Concetta (Ct)
Giunta Arianna (Cl)
Ingannè Daniela (Ct)
Licciardello Carmelo (Ct)

Diabete e attività fisica

SMEDILE GIUSEPPE (Me)

Amato Vincenzo (Pa)
Di Francesco Carmelo (Me)
Lanfianchi Fortunato (Me)
Marunta Maio (Pa)
Prato Militello Luigi (En)
Vaccaro Maria (Pa)

Diabete e rene
(di nuova istituzione)

BORZI VITO (Ct)

Fasulo Francesco (Sr)
Finocchiaro Sara (Sr)
Giordano Marco (Pa)
Grasso Giuseppe (Ct)
Intrigila Loredana (Ct)
Oliva Daniela (Pa)
Rapisarda Adriana (Ct)

GRUPPI DI LAVORO

Diabete e cardiovascolare
(di nuova istituzione)

BANNA PIERO (Ct)

Abbadi Vincenzo (Pa)
Bunzori Giuseppe (Pa)
Casu Anna (Pa)
Fasulo Francesco (Sr)
Finocchiaro Sara (Sr)
Papa Giuseppe (Ct)

Diabete e osteoporosi

SMERAGLIA GIUSEPPINA (Pa)

Burgio Antonio (Cl)
Conzo Salvatore (Pa)
Dominguez Ligia (Pa)
Garofalo Mariella (Rg)
Miceli Antonio (Me)
Nativo Biagio (Ct)
Novara Francesca (Tp)
Pirone Vincenza (Tp)

RESPONSABILI REGIONALI AMD SICILIA 2017-2019

RESPONSABILE DEL COORDINAMENTO DEI GRUPPI DI LAVORO:

Biagio Nativo

REFERENTI REGIONALI PER LA GESTIONE INTEGRATA:

Carmelo De Francesco

Francesca Novara

REFERENTE REGIONALE PER DIABETE E IMMIGRATI:

Mariella Garofalo

Giuseppina Smeraglia

REFERENTE REGIONALE PER FEGATO E MALATTIE METABOLICHE:

Domenico Arcoria

RESPONSABILE REGIONALE DEI RAPPORTI CON LE ISTITUZIONI:

Antonietta Costa

RESPONSABILE REGIONALE DEGLI ANNALI AMD

Maurizio Di Mauro

Giovanru Saitta



ATTIVITA' CONGRESSUALE 2018



Diabete Mellito: Patologia Complessa

02 - 03
Marzo 2018

Caltagirone
Hotel Villa Sturzo



*Attività Fisica
e gestione cardiometabolica
nel Diabete di tipo 2*

Congresso Nazionale

Catania 20 - 21 Aprile 2018

Aula Magna - Torre Biologica
Università degli Studi di Catania



Centro Ricerche Attività Motorie
e riabilitazione metabolica nel
DIABETE



ATTIVITA' CONGRESSUALE 2018

Faculty

Anna Casu, Claudia Egiziano, Laura Giambanco, Daniela Gioia,
Giuseppe Grassano, Domenico Greco, Antonino Lo Presti, Giuseppe Papa,
Maria Pisciotta, Mario Rizzo, Domenico Sinagra,
Giuseppe Smedile, Giuseppina Smeraglia

Provider ECM



tesco srl

Via Cardinale Martini, 36 - 95126 Pisa
Tel. 050-5312311 ra - fax 050-5312095
e-mail: tesco@tescoformez.it



Il corso è stato accreditato secondo la nuova Normativa Ministeriale ECM (d. 234/585 Ed. 01) ed ha ottenuto 7,6 crediti formativi per le seguenti figure professionali: Medici Chirurghi Specialisti in Malattie Metaboliche, Diabetologia, MMG e Infermieri.

La partecipazione al corso è riservata a 30 partecipanti. La durata del corso è di 7 ore (di cui 2 ore di formazione interattiva).

È obbligatoria la compilazione della scheda di iscrizione e verrà effettuata la rilevazione della presenza per attestare l'effettiva partecipazione ad almeno il 90% della durata complessiva del corso. Il numero dei crediti non sarà soggetto a riduzioni o frazionamenti.

Al termine del corso sarà valutato l'apprendimento dei partecipanti, i quali per ottenere i crediti formativi saranno tenuti a rispondere correttamente ad almeno il 75% delle domande.

Verrà anch'ora sciolto un "Attestato di partecipazione".

Direttore Regionale AMD - Sicilia

Presidente:
Agatina Chivavita

Vice Presidente:
Salvatore Corrao

Consiglieri:

Concetta Finocchiaro, Mariella Garofalo, Maria Pisciotta, Carlo Randazzo, Giuseppina Smeraglia

Segretario:
Riccardo Rapisardi

Con il patrocinio di:



Con il contributo non condizionante di:



Update 2018: Diabete Mellito di tipo 1 e Nuove Tecnologie

PROGRAMMA

13 Ottobre 2018

Hotel Crystal
Piazza Umberto I - Trapani

Responsabile scientifico:
Domenico Greco



Gruppo di lavoro sul "Diabete Mellito di Tipo 1 e Nuove Tecnologie"



PROGETTI 2019

**Gruppo di Lavoro
AMD Sicilia
"Diabete e RENE"**
Catania 15 Febbraio 2019



Gruppo di lavoro
AMD Sicilia "Piede e Diabete"
Corso di Aggiornamento

Diagnosi e terapia
del piede diabetico:
nuove frontiere

RESPONSABILI SCIENTIFICI:
Agatina Chiavetta, Concetta Finocchiaro,
Antonino Lo Presti

Hotel Plaza, Catania
18 Gennaio 2019

**Gruppo di Lavoro
AMD Sicilia
"Piede e Diabete"**
Catania 18 Gennaio 2019

PROGETTI 2019

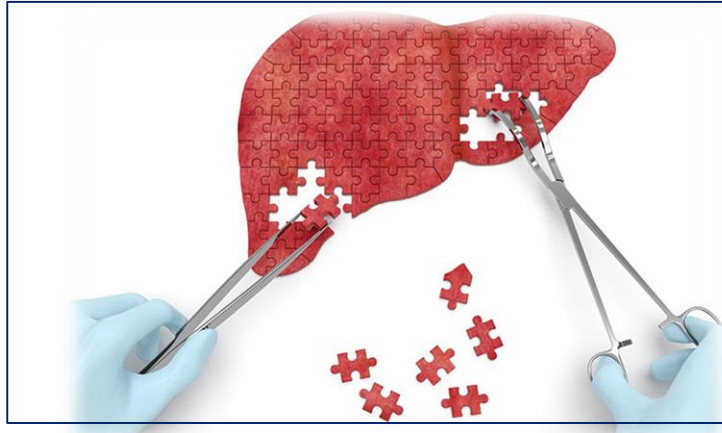

AMD - Progetto Ibladiab
Fegato e Diabete
Referente Regionale per
« Fegato e malattie metaboliche »
Domenico Arcoria

Gruppo di Lavoro «Educazione e Formazione»



1) Evento educativo-formativo (Campo scuola) rivolto a giovani con diabete mellito tipo 1 e operatori sanitari.



Grado di rischio per eventi vascolari maggiori nei diabetici che afferiscono agli ambulatori di Diabetologia della Sicilia.
Gruppo di Lavoro «Diabete e Cardiovascolare»

2) Evento educativo-formativo (Campo scuola) avente per target soggetti adulti con diabete mellito tipo 2