

La Valutazione Multidimensionale Geriatrica nell'Anziano Diabetico

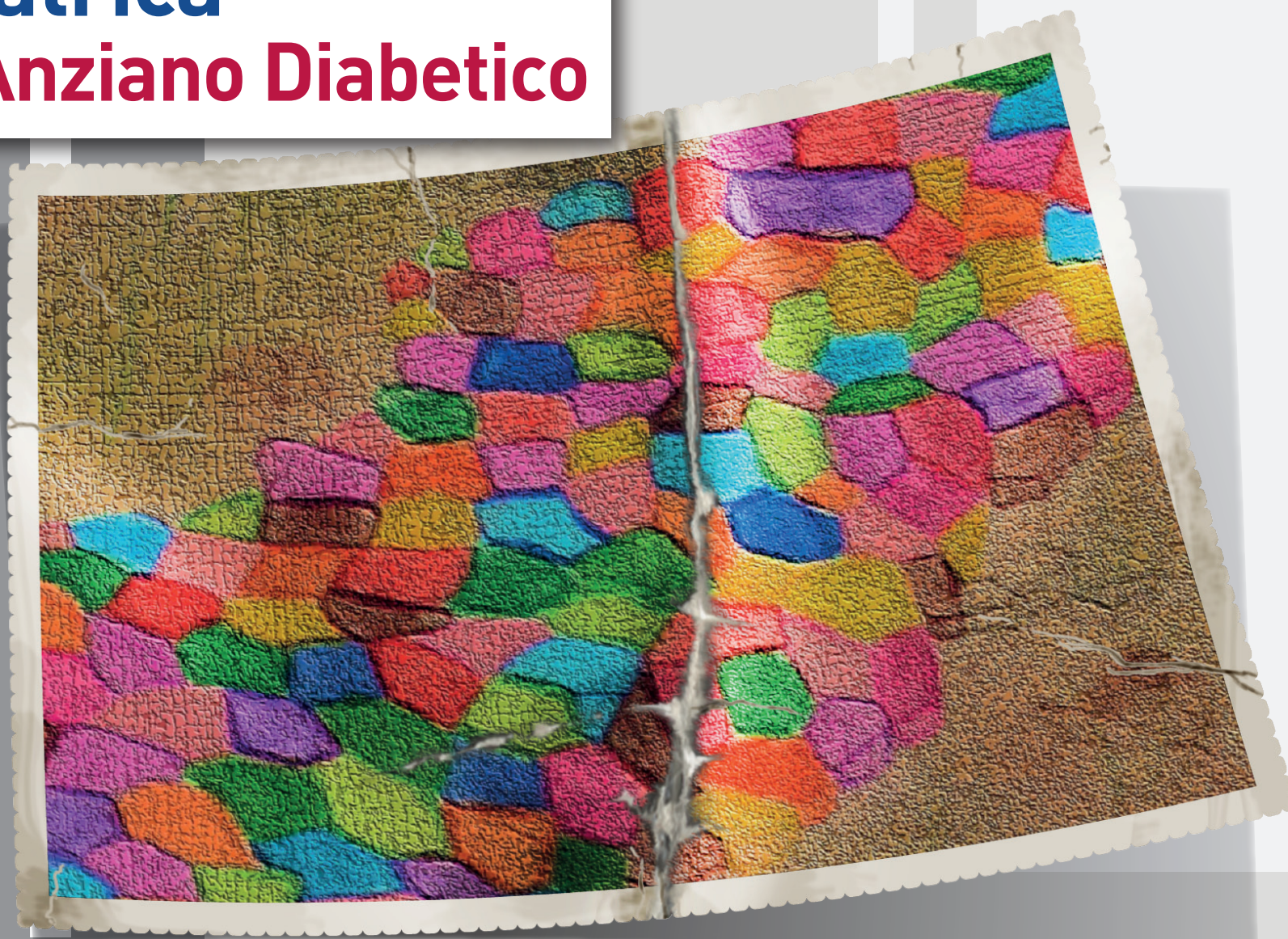

8 ottobre 2016
Holiday Inn Rome Aurelia - Roma

Responsabile scientifico:
Dott. Vincenzo Fiore

Programma

- 08.30|09.00** Presentazione del corso: **G. Santantonio, V. Fiore**
- 09.00|09.15** Determinanti dello stato di salute nell'anziano diabetico **M. Marci**
MODERATORI: **G. Santantonio, L. Morviducci**
- 09.15|09.30** Anziano Diabetico: a chi la Presa in Carico? **L. Delle Monache**
- 09.30|09.45** Il Monitoraggio Glicemico in rapporto alla Intensità di Cura **M. Ragazzo**
- 09.45|10.00** Il diabetico anziano: particolari setting di cura (RSA, Assistenza Domiciliare, Case della Salute) e percorsi preferenziali. Strutturazione ed Esperienze **F. Chiaramonte, L. Valente**
- 10.00|10.45** Discussione
- 10.45|11.00** Break
- 11.00|12.30** "Misurare" la Fragilità **V. Fiore, A. Poggi**
MODERATORI: **F. Tuccinardi, M. Marci**
- a) Gli strumenti della Valutazione Multidimensionale Geriatrica
b) Tipizzazione Multidimensionale dell'Anziano Diabetico
c) Applicabilità nella Cartella Informatizzata e Realtà di Lavoro
- 12.30|13.30** MEET THE EXPERT: Quali Farmaci?
Tra Età, Complessità e Appropriata Prescrittiva **P. Falasca**
MODERATORI: **S. Leotta, F. Tuccinardi**
- 13.30|14.30** Lunch
- 14.30|16.00** Quali test utilizzare?
COORDINATORI: **P. Falasca, E. Forte**
- 16.00|17.00** Discussione in Plenaria mediante tecnica Metaplan e TBM
MODERATORI: **E. Forte, P. Falasca**
- 17.00|17.30** Questionari di valutazione e Conclusione dei Lavori **G. Santantonio, V. Fiore**

Informazioni Generali

SEDE • Holiday Inn Rome Aurelia - Via Aurelia Km 8,400 - 00163 Roma

CREDITI FORMATIVI - ECM

L'evento è stato accreditato al Ministero della Salute dal Provider Collage S.p.A. (cod. rif. Albo Nazionale Provider 309) rif. ECM n. 309-166119 per:

- Medico Chirurgo [Cardiologia; Endocrinologia; Geriatria; Malattie Metaboliche e Diabetologia; Medicina e Chirurgia di Accettazione e di Urgenza; Medicina Interna; Chirurgia Generale; Anestesia e Rianimazione; Medicina Generale (Medici di Famiglia); Continuità Assistenziale; Medicina di Comunità;]
- Logopedista [Logopedista]
- Fisioterapista [Fisioterapista]
- Infermiere [Infermiere]

Sono stati assegnati all'evento n. 7,1 Crediti Formativi.

Per avere diritto ai crediti formativi ECM è obbligatorio:

- frequentare il 100% delle ore formative
- compilare correttamente il questionario ECM (l'attribuzione dei crediti è subordinata al superamento del 70% delle risposte corrette)
- appartenere ad una delle discipline per le quali è stato accreditato l'evento
- riconsegnare la documentazione debitamente compilata e firmare a fine evento presso la Segreteria
- firmare il registro presenza all'inizio ed al termine dei lavori

CERTIFICAZIONE ECM • L'attestato ECM potrà essere scaricato a partire dal 91° giorno successivo alla data dell'evento secondo la seguente procedura: collegarsi al sito: www.collage-spa.it/sezionecongressi / sezione congressi ecm / corsi ecm / selezionare l'anno di riferimento ed il titolo dell'evento. Si precisa che il download dell'attestato potrà essere effettuato solo a seguito di digitazione del proprio Codice Fiscale al fine di tutelare la riservatezza. I dati ivi contenuti dovranno quindi corrispondere a quelli forniti all'atto dell'iscrizione e saranno trattati nel pieno rispetto del D.Lgs. 81/08.

ATTESTATO di PARTECIPAZIONE • Al termine dell'attività formativa verrà rilasciato l'attestato di partecipazione.

ISCRIZIONE al CORSO • L'iscrizione al corso è gratuita, obbligatoria ed a numero chiuso.

Segreteria scientifica: **Dott. Paolo Falasca, Dott.ssa Antonella Poggi**

con il contributo incondizionato di



Bayer HealthCare



Organizzazione e Provider

COLLAGE S.p.A.

Via U. Giordano, 37/A - 90144 Palermo - Tel. 091 6867.401 - Fax 091 9889354
e-mail: dario.buffa@collage-spa.it - web: www.collage-spa.it