

# Perché un Congresso CSR-Fondazione AMD-onlus

- Per partecipare dall'interno alle attività culturali e di ricerca realizzate da AMD
- Per creare un laboratorio culturale aperto alla collaborazione, al dialogo ed al confronto costruttivo
- Per rafforzare la consapevolezza e l'appartenenza di un gruppo di persone che hanno deciso liberamente di condividere tra pari i percorsi culturali, le modalità applicative del sapere scientifico e la ricerca delle evidenze attraverso la ricerca clinica e translazionale
- Per “portarsi a casa” idee e riflessioni per migliorare la qualità dell'assistenza alle persone con diabete e malattie metaboliche

# LA CLINICAL GOVERNANCE IN DIABETOLOGIA

**Gruppi  
a Progetto**

**QUASAR  
DEMAND  
Ricerca....**

**Scuola AMD  
Certificata ISO**

**Formazione  
alla Ricerca e  
al Governo  
Clinico**

**Rete  
di Ricerca**

**File dati  
Annali**

**Clinical  
Governance  
in  
Diabetologia  
A M D**

**Educazione  
Terapeutica  
Strutturata**

**Sezioni  
Regionali**

**Manuale di  
Accreditamento**

**Aemmedi.it  
Diabetes Care  
Diabete.it**

**Manuale  
P D T A**

**Fondazione  
ONLUS**

**AMD**

ASSOCIAZIONE  
MEDICI  
DIABETOLOGI

1974

ANNO DI FONDAZIONE

## CENTRO STUDI E RICERCHE

**Organo statutario di consulenza scientifica  
del CDN di AMD**

**(consulenza scientifica sistematica su tutti i  
progetti di ricerca AMD e sui protocolli già in  
essere e gestiti dalla Rete di Ricerca. Tale  
consulenza prevede l'espressione di un parere  
entro 15 gg. dalla richiesta da parte del CDN)**

## CSR 2009-2011

**Adolfo Arcangeli**  
**Antonio Ceriello**  
**Gennaro Clemente**  
**Marco Comaschi**  
**Domenico Cucinotta**  
**Salvatore De Cosmo**  
**Marco Gallo**  
**Lelio Morviducci**  
**Antonio Nicolucci**  
**Gabriele Perriello**  
**Maria Chiara Rossi**  
**Angela Sabbatini**  
**Umberto Valentini**  
**Giacomo Vespasiani**



CENTRO STUDI E RICERCHE dell'AMD  
(Organo di consulenza scientifica)

## ORGANIGRAMMA

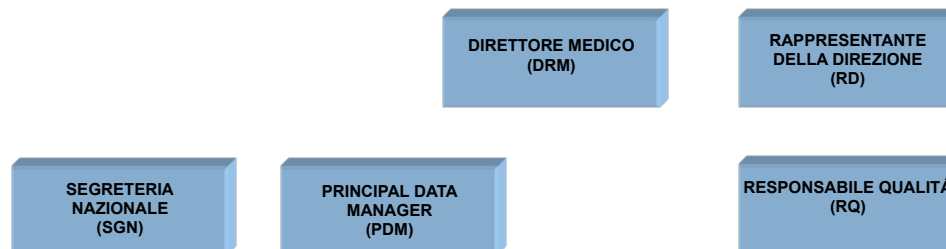

centri della rete di ricerca



**AMD**

ASSOCIAZIONE  
MEDICI  
DIABETOLOGI

1974

ANNO DI FONDAZIONE

## Fondazione AMD = CRO

(Organizzazione di Ricerca a Contratto)

**Febbraio 2009 : accreditamento presso AIFA**

[http://oss-sper-clin.agenziafarmaco.it/cgi-bin/oss\\_index\\_pub?FILE=elenco\\_cro\\_certificate\\_aifa](http://oss-sper-clin.agenziafarmaco.it/cgi-bin/oss_index_pub?FILE=elenco_cro_certificate_aifa)

**Ha un proprio Manuale della Qualità**



## PRINCIPALE PROCESSO CRO FondAMD



**Selezione formazione e coordinamento dei Centri di ricerca,  
degli Sperimentatori e dei Data Manager della rete**

# STUDI conclusi

DAI

DEMAND

DYDA

QUASAR\*



# STUDI in essere

ACCEPT - D

BETA DECLINE

ARRIVE

SUBITO! DE

## Situazione arruolamento Centri della Rete di Ricerca AMD

**STUDIO ACCEPT D crescita dei pazienti arruolati dai centri della Rete AMD 2008-2010**

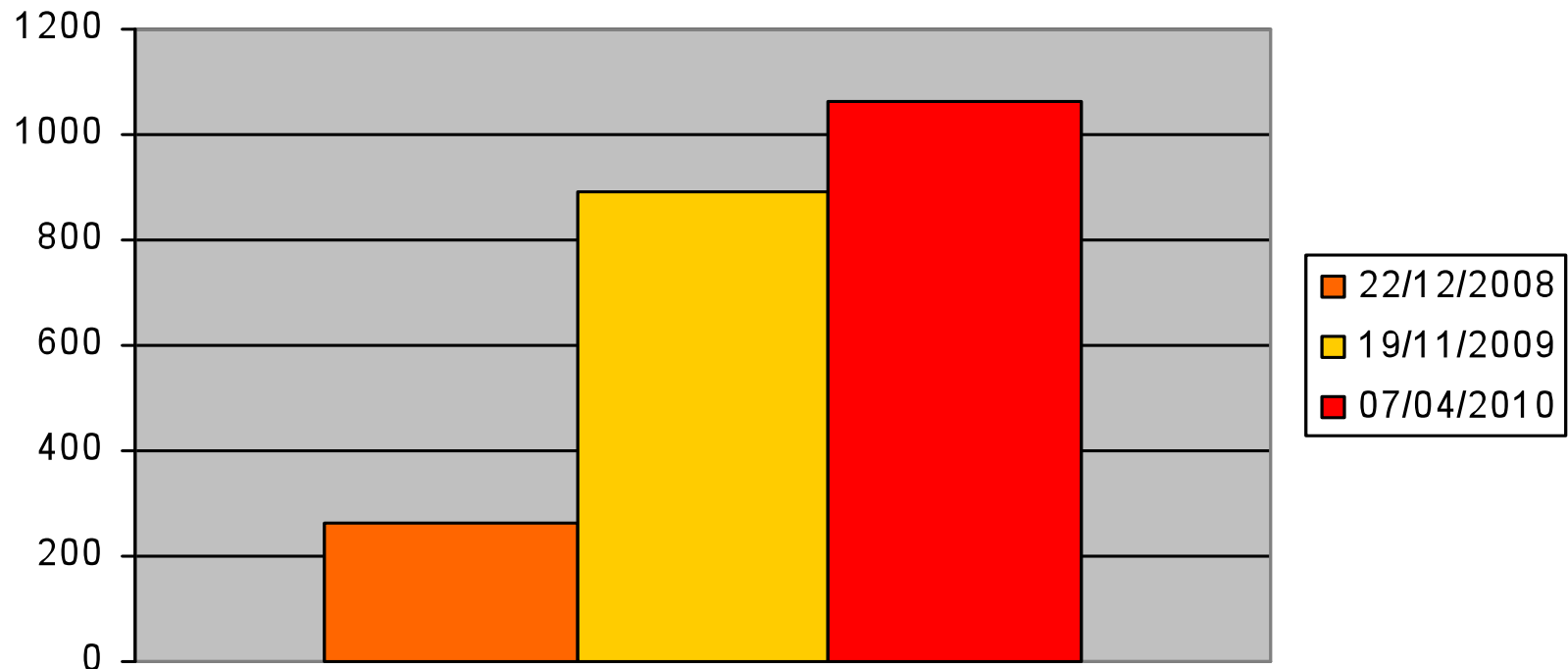

**Flow-chart per la terapia del diabete mellito di tipo 2.**

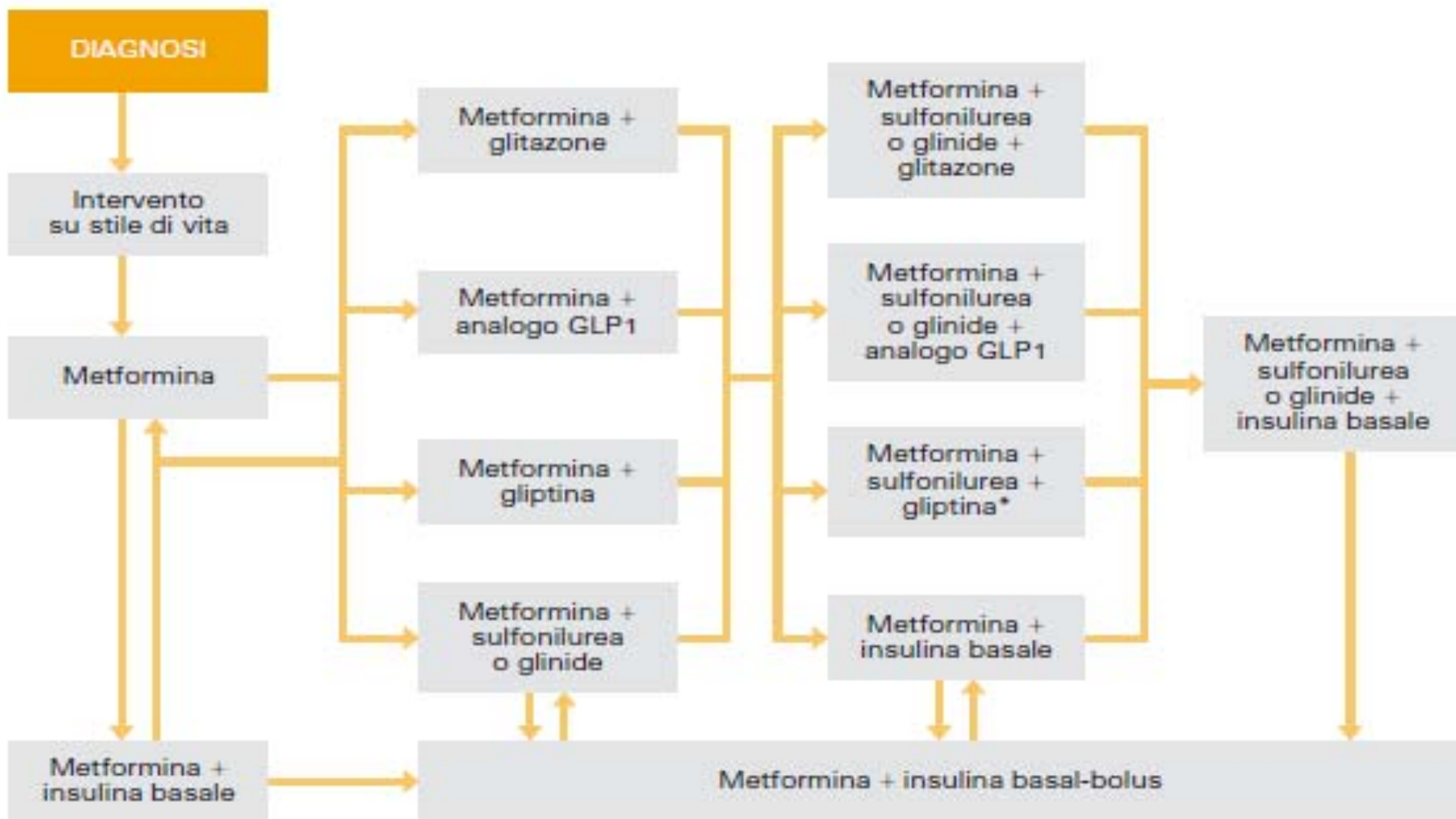

**AMD**

ASSOCIAZIONE  
MEDICI  
DIABETOLOGI

1974

ANNO DI FONDAZIONE



## Obiettivo primario:

Definire la migliore terapia ( o l'equivalenza di terapia) in associazione alla metformina in termini di "*time to treatment failure*" in soggetti con diagnosi < 24 mesi



**AMD**

ASSOCIAZIONE  
MEDICI  
DIABETOLOGI

1974

ANNO DI FONDAZIONE

## Obiettivi secondari

- Terapia > durability < impatto su peso e ipoglicemie
- Insorgenza complicanze micro e macrovascolari (incluso *heart failure*)
- Terapia con migliore impatto su profilo lipidico, indici di infiammazione e funzionalità beta cellulare
- Impatto su rischio di neoplasie
- Fenomeno della memoria metabolica
- Terapia con < impatto sulla qualità di vita
- Terapia con < impatto sui costi diretti e indiretti



**AMD** ASSOCIAZIONE MEDICI DIABETOLOGI 1974

**subito!AMD**

**AMD** ASSOCIAZIONE MEDICI DIABETOLOGI

# V Convegno Nazionale

Centro Studi e Ricerche - Fondazione AMD onlus  
La ricerca di AMD e l'innovazione in diabetologia

1ª GIORNATA INTERSOCIETARIA AMD-SID  
Dalle evidenze all'implementazione delle linee guida in diabetologia

Programma Finale

FIRENZE  
18 - 20  
novembre  
2010



**18 novembre 2010**

**La ricerca farmacologica**

**Diabete e Tumori**

**Audit Subito!**

**19 novembre 2010**

**I numeri del diabete**

**Standard di Cura Italiani  
Linee Guida nel mondo**

**Rene e Diabete**

**La betacellula**

**Autocontrollo e aderenza  
alle cure**



## La ricerca di AMD e l'innovazione in diabetologia

**20 novembre 2010**

**Modelli di cura del  
Diabete in Italia, oggi**

**La ricerca AMD:  
lo studio QUASAR**

## E inoltre.....

- **Presentazione Gruppo Donna AMD**
- **Simposi e letture aziendali**
- **Luncheon panel**
- **Questionario AMD**
- **Questionario MEDIA**
- **Assemblea dei Soci AMD**



# BUON CONGRESSO E.....



**AMD**

Associazione  
Medici Diabetologi

XVIII CONGRESSO NAZIONALE  
ROSSANO (Cs) • 25 - 28 maggio 2011

