

con il patrocinio di



Società Italiana
di Diabetologia



La Salute Cardio-Nefro-Vascolare ed Epatica nella malattia diabetica

12 aprile 2024
MODENA

Hotel Real Fini Baia del Re
(Strada Vignolese, 1684)

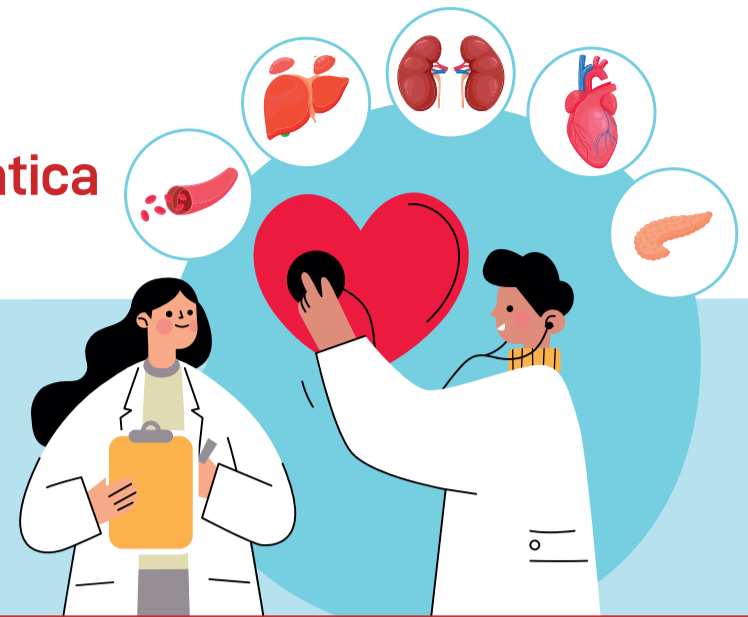

PROGRAMMA VENERDI', 12 APRILE 2024

- 08.30** Accoglienza e registrazione
09.00 Saluti delle Autorità
**A.M. Petrini, L. Cavazzuti,
G.C. Muzzarelli, D. Bandiera**
09.10 Presentazione evento
D. Piani

SESSIONE 1 LECTIO MAGISTRALIS MODERATORI: **F. Pellicano, A. Sforza**

- 09.30** La salute cardio-nefro-vascolare nel
paziente diabetico: passato,
presente e futuro
A. Avogaro
10.00 Discussione

SESSIONE 2 CLINICI A CONFRONTO MODERATORI: **P. Di Bartolo, D. Piani**

- 10.10** TALK SHOW
Clinici a confronto: il diabete e la tutela
della salute cardio-nefro-vascolare
ed epatica nella persona con diabete
**A. Avogaro, D. Bonucchi, G. Boriani,
A. Colecchia, V. Gradellini**
11.10 Coffee break

SESSIONE 3 IL PUNTO DI VISTA DELLE ISTITUZIONI E DELLE ASSOCIAZIONI MODERATORI: **E. Bellei, L. Cavazzuti**

- 11.20** Il sistema delle cure della malattia diabetica
in Emilia R. e Modena
I. Cacciapuoti
11.40 I bisogni assistenziali ed educazionali
delle persone con diabete
R.L. Stara
12.00 Il ruolo dell'Infermiere in Diabetologia nella
valutazione del rischio di complicanze
A. Reggiani
12.20 L'impatto dell'assistenza diabetologica sul
Servizio Farmaceutico Aziendale
C. Ajolfi
12.40 Il punto di vista delle istituzioni sanitarie
in merito alla assistenza diabetologica
R. Bacchi
13.00 Lunch

SESSIONE 4 L'APPROCCIO FARMACOLOGICO ALLA GESTIONE DEL RISCHIO MODERATORI: **F. Gilioli, R. Di Luzio**

- 14.00** Prospettive terapeutiche del paziente diabetico
ad alto rischio cardio-nefro-vascolare. Cosa ancora
dobbiamo sapere dei SGLT2-IN e dei GLP1-RA?
M. Monesi
14.30 Proposta di gestione del rischio
cardio-nefro-vascolare a Modena
A. Colecchia, D. Piani

SESSIONE 5 L'APPROCCIO GESTIONALE ALLA GESTIONE DEL RISCHIO MODERATORI: **M. Maurantonio, R. Menozzi**

- 15.00** Il paziente diabetico & le tecnologie:
presente e futuro
D. Bruttomesso
15.30 Il paziente diabetico che somministra
anche la terapia insulinica.
Quali opportunità & quali innovazioni?
C. Greco
16.00 L'appropriatezza della prescrizione dei device
high tech nelle persone con DMT1:
bisogni non soddisfatti e linee guida attuali
R. D'Urso
16.30 Discussione
17.00 Conclusioni e take home messages
D. Piani
17.30 Questionario di valutazione
dell'apprendimento e
Customer Satisfaction
17.40 Chiusura dei lavori

RESPONSABILE SCIENTIFICO:

DANIELA PIANI

Direttore f.f. - UOC Medicina Interna ad indirizzo
Diabetologico Dipartimento Aziendale
Cure Primarie - AUSL Modena

RELATORI, MODERATORI (e possibili sostituti):

Chiara Ajolfi
Angelo Avogaro
Romana Bacchi
Eddy Bellei
Decenzio Bonucchi
Giuseppe Boriani
Daniela Bruttomesso
Immacolata Cacciapuoti
Lucia Cavazzuti
Antonio Colecchia
Paolo Di Bartolo
Raffaella Di Luzio
Rossella D'Urso
Fabio Gilioli
Vittorio Gradellini
Carla Greco
Mauro Maurantonio
Renata Menozzi
Marcello Monesi
Francesca Pellicano
Daniela Piani
Alda Reggiani
Alessandra Sforza
Rita Lidia Stara

OBIETTIVO FORMATIVO NAZIONALE:

Applicazione nella pratica quotidiana
dei principi e delle procedure dell'evidence
based practice (ebm - ebn - ebp) (1)

CREDITI FORMATIVI ECM

ID ECM: 3726 - 403798 Ed. 1

Ore formative: 7

Crediti assegnati: 7

PARTECIPANTI PREVISTI: 70

DESTINATARI:

MEDICO CHIRURGO, INFERMIERE, DIETISTA

DISCIPLINE:

Cardiologia, Endocrinologia, Geriatria,
Malattie Metaboliche e Diabetologia;
Medicina Generale (Medici di Famiglia),
Medicina Interna, Scienza dell'alimentazione
e dietetica, Nefrologia, Medicina della Sport,
Igiene, Epidemiologia e Sanità Pubblica.

PROVIDER ECM e SEGRETERIA ORGANIZZATIVA

FMR s.r.l. - ID ECM 3726

Via C. Cattaneo, 106 - 41126 MODENA

Tel. 059-350201

e-mail: alice.genovesi@fmrweb.it

con la sponsorizzazione non condizionante di:

