**OBIETTIVO FORMATIVO NAZIONALE:**
Contenuti tecnico-professionali (conoscenze e competenze) specifici di ciascuna professione, di ciascuna specializzazione e di ciascuna attività ultraspecialistica, ivi incluse le malattie rare e la medicina di genere (18)

**CREDITI FORMATIVI ECM**
N° ECM di Riferimento: 3726 - 487384 Ed. 1
N° Ore formative: 7
N° Crediti assegnati: 7

**PARTECIPANTI PREVISTI:** 100

**DESTINATARI:** MEDICO CHIRURGO

**DISCIPLINE:** Endocrinologia; Malattie Metaboliche e Diabetologia; Medicina Interna; Medicina Generale (Medici di famiglia); Pediatria; Pediatria (Pediatri di Libera Scelta); Scienza della alimentazione e dietetica.

**ISCRIZIONE:** L'iscrizione è gratuita e viene effettuata tramite l'invio della scheda di iscrizione, compilata e firmata, a:
alice.genovesi@fmrweb.it
Oppure, scansionando il seguente codice QR e compilando il modulo online:

**METODO DI VERIFICA ED INFORMAZIONI VARIE**
Per l'ottenimento dei crediti ECM tutti gli aventi diritto dovranno:
- apporre la FIRMA e riportare ORARIO nei FOGLI FIRMA posizionati presso l'ingresso alla sala plenaria (ingresso e uscita). L'assenza anche di una sola delle FIRME o degli ORARI determinerà l'impossibilità di assegnazione dei crediti;
- compilare integralmente la documentazione che verrà loro fornita in sede congressuale,
- partecipare al 90% delle ore formative,
- rispondere correttamente ad almeno il 75% delle domande del questionario di apprendimento ECM
- riconsegnare il materiale alla segreteria organizzativa

**ATTESTATO DI PARTECIPAZIONE**
La segreteria organizzativa, al termine dell'evento, spedirà l'attestato di partecipazione all'indirizzo di posta elettronica indicato sul modulo anagrafica

**ATTESTATO ECM**
Il Provider, dopo aver effettuato le verifiche, spedirà l'attestato ECM, all'indirizzo di posta elettronica indicato sul modulo anagrafica

**PROVIDER ECM E SEGRETERIA ORGANIZZATIVA**
FMR s.r.l. - ID ECM 3726
Via C. Cattaneo, 106 - 41126 Modena
Tel. 059-350201
e-mail: mroncaglia@fmrweb.it

## RESPONSABILI SCIENTIFICI:

**ANNA LASAGNI**
Dirigente Medico, U.O. Pediatria Arcispedale Santa Maria Nuova Reggio Emilia

**ELISA MANICARDI**
Responsabile S.O.S. di Diabetologia, Dipartimento Cure Primarie Area Centro AUSL Reggio Emilia

## RELATORI E MODERATORI:

Maurizio Bianco - Piacenza
Federico Bonvicini - Reggio Emilia
Valentino Cherubini - Ancona
Alessandra Dei Cas - Parma
Paolo Di Bartolo - Ravenna
Guido Di Dalmazi - Bologna
Raffaella Di Luzio - Modena
Brunella Iovane - Parma
Anna Lasagni - Reggio Emilia
Giulio Maltoni - Bologna
Elisa Manicardi - Reggio Emilia
Massimo Michelini - Montecchio Emilia (RE)
Bruna Milli - Guastalla (RE)
Marcello Monesi - Ferrara
Ugo Aldo Pagliani - Scandiano (RE)
Lorenzo Piemonti - Milano
Barbara Predieri - Modena
Alessandra Sforza - Bologna
Valeria Sordi - Milano
Elisabetta Torlone - Perugia

Con la sponsorizzazione non condizionante di

Lilly A MEDICINE COMPANY
AstraZeneca
Boehringer Ingelheim
GUIDOTTI
sanofi
Savio Pharma Italia
minimed | Medtronic
novo Losing Health Starts Now
Roche
Theras
Abbott
MOVI
my life DiabetesCare
NEOPHARMED GENTILI

con il Patrocinio di

SERVIZIO SANITARIO REGIONALE EMILIA-ROMAGNA
Azienda Unità Sanitaria Locale di Reggio Emilia
IRCCS Istituto in tecnologie avanzate e modelli assistenziali in oncologia
CRO IRCCS Comprehensive Cancer Centre
AMD Associazione Medici Diabetologi Emilia Romagna
SIEDP
FAND Diabete Reggio Emilia ODV
Associazione Diabetici Area Nord
Fe.D.E.R. Federazione Diabete Emilia Romagna ODV
Associazione Diabetici ODV

# DIABETE: RITORNO AL FUTURO

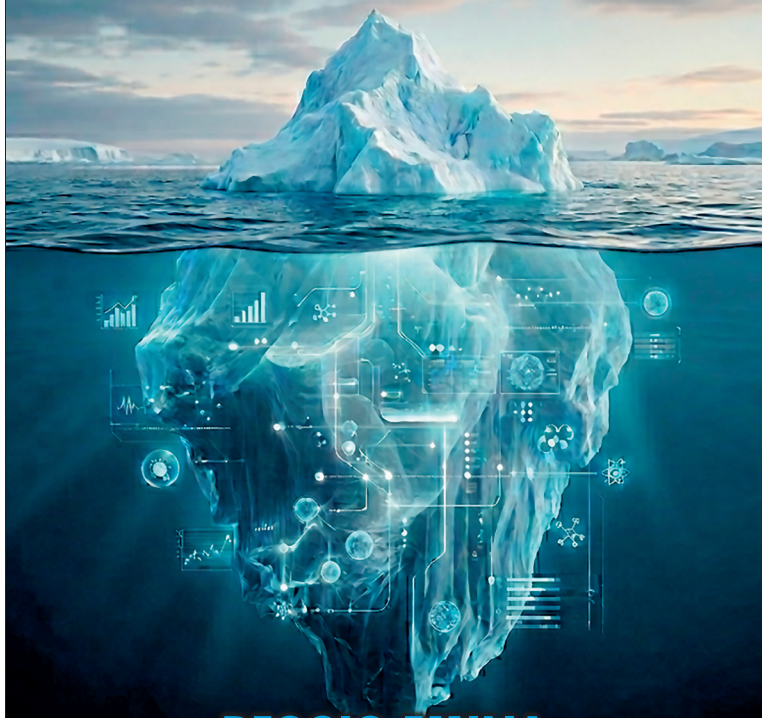

## REGGIO EMILIA
## 28 NOVEMBRE 2026
**Sala D0.1 -UNIMORE**
**"Palazzo Dossetti"** - Viale Allegri, 9

## *SABATO, 28 NOVEMBRE 2026*

08.45 Accoglienza e registrazione dei partecipanti

09.00 Saluti Istituzionali
***Anna Lasagni, Elisa Manicardi, Daniele Bandiera***

09.10 Parola alle Associazioni
***Luca Bertolini, Barbara Berni, Luca Lombardini***

### *SESSIONE 1*
### IL SUPPORTO DELLA TECNICA IN DIABETOLOGIA
***Moderatori: Raffaella Di Luzio, Brunella Iovane, Ugo Pagliani***

09.20 Presentazione del convegno
***Anna Lasagni, Elisa Manicardi***

09.40 Il panorama odierno dei sistemi AID
***Elisa Manicardi***

10.00 Nuova frontiera degli AID: Do It Yourself
***Paolo Di Bartolo***

10.20 La tecnologia nel "Mondo Gravidanza" della donna con diabete tipo 1
***Elisabetta Torlone***

10.40 L'educazione terapeutica in Pediatria
***Anna Lasagni***

11.00 Discussione, domande e risposte

11.20 Coffee break

### *SESSIONE 2*
### ANTICIPARE LA DIAGNOSI, RIVOLUZIONARE LA TERAPIA
***Moderatori: Guido Di Dalmazi, Anna Lasagni, Elisa Manicardi***

11.30 Possiamo davvero parlare di prevenzione del diabete tipo 1: lo screening e le nuove terapie
***Valentino Cherubini***

11.50 Lo screening in Emilia Romagna: quando, chi, come
***Barbara Predieri***

12.10 Costruire nuove β cellule: il potenziale delle cellule staminali nel diabete tipo 1
***Valeria Sordi***

12.30 Sostituire le β cellule nel paziente: evidenze cliniche, trial in corso e sfide future
***Lorenzo Piemonti***

13.00 Discussione, domande e risposte

13.30 Light lunch

### *SESSIONE 3*
### L'EVOLUZIONE DELLA CURA DELLA PERSONA CON DIABETE TIPO 2
***Moderatori: Maurizio Bianco, Federico Bonvicini, Bruna Milli, Alessandra Sforza***

14.30 Il diabete tipo 2 in età pediatrica una nuova realtà: quali strategie e terapie?
***Giulio Maltoni***

14.55 Il monitoraggio in continuo del glucosio nella cura della persona adulta con diabete tipo 2
***Marcello Monesi***

15.20 Gli SGLT2-i dall'early treatment alla terapia sequenziale con i GLP1-RA del diabete tipo 2
***Massimo Michelini***

15.45 Le nuove frontiere dei doppi agonisti nella cura del paziente con diabete e obesità
***Alessandra Dei Cas***

16.10 Discussione, domande e risposte

16.50 Conclusioni e take home messages
***Anna Lasagni, Elisa Manicardi***

17.30 Questionari ECM

17.40 Chiusura dei lavori

## RAZIONALE

**Mentre celebriamo novembre, il mese mondiale del diabete, il congresso "DIABETE: RITORNO AL FUTURO" sposta l'orizzonte della cura oltre il controllo glicemico tradizionale. Al centro del dibattito vi è la presentazione della Legge 130/2023, pilastro di una strategia nazionale che vede nella diagnosi precoce lo strumento per riscrivere il destino biologico del paziente. L'Italia si conferma capofila mondiale nello screening pediatrico per il diabete di tipo 1, ma la vera sfida risiede nel legame inscindibile tra identificazione precoce e rivoluzione delle cure. Intercettare la malattia nelle sue fasi silenti non ha solo l'obiettivo di prevenire le complicanze acute, ma permetterà sempre di più l'accesso a immunoterapie modificanti la malattia, capaci di modulare il sistema immunitario e ritardare significativamente la dipendenza dall'insulina.**

**La frontiera della cura si sposta oggi verso traguardi ancora più ambiziosi: il ripristino della funzione insulinica attraverso le terapie cellulari. Grazie al contributo dei massimi esperti del settore, l'evento approfondirà il ruolo dei trapianti di isole e le prospettive offerte dalle cellule staminali, biotecnologie d'avanguardia che mirano alla rigenerazione biologica e alla potenziale indipendenza farmacologica.**

**Questo approccio rigenerativo si integra sinergicamente con la possibilità di utilizzo di sistemi di infusione automatizzata (AID) sempre più precisi e miniaturizzati e con le nuove frontiere farmacologiche rappresentate dai doppi agonisti per il diabete di tipo 2 e l'obesità, molecole capaci di garantire una protezione d'organo senza precedenti. Attraverso il confronto tra specialisti, medici del territorio e Associazioni dei pazienti, il congresso si propone di delineare una strategia di cura proattiva: non più rincorrere la patologia, ma intervenire con precisione clinica e innovazione biotecnologica per trasformare radicalmente la qualità della vita dei pazienti.**

