



18 / 20

AMD

1974
ANNO DI FONDAZIONE

ASSOCIAZIONE
MEDICI
DIABETOLOGI

AMD

FONDAZIONE
ONLUS

ASSOCIAZIONE
MEDICI
DIABETOLOGI

CONVEGNO NAZIONALE FONDAZIONE AMD

La diabetologia "competente":
dal sapere al saper fare al saper essere

Febbraio
2021

Virtual
EDITION

1921
1921

2021
2021



1921 - 2021

100 ANNI DI INSULINA, 100 ANNI DI DIABETOLOGIA

CON LA COLLABORAZIONE
E LA PARTECIPAZIONE DI



INDICE

Pag.

2	Lettera del Presidente
3	Patrocini
4	Segreterie
5	Comitati
6	Info Generali
8	Timetable
11	Programma Scientifico
26	Ringraziamenti
27	Elenco Generale Docenti





Lettera dei Presidenti

Care Amiche e cari Amici,

eccoci, finalmente, a celebrare il X Convegno Nazionale Fondazione AMD!

Finalmente perché le tristi vicende vissute insieme nel corso del 2020 ci hanno costretti a posticipare la data del nostro Evento fino al 18 febbraio prossimo. Finalmente perché dopo 14 mesi dal Congresso di Padova torniamo a riunirci.

Avremmo voluto tutti un ritrovarsi diverso, in presenza, ma non è stato possibile. Abbiamo atteso fino all'ultimo momento possibile per definire le modalità organizzative, ma la drammatica vicenda della pandemia Covid-19, che ci ha così duramente messi alla prova dal punto di vista professionale, personale e sociale, ci ha privato di questo importante momento annuale di aggregazione ed incontro.

Non abbiamo però inteso rinunciare al confronto sugli argomenti che per tutti noi rappresentano non solo la quotidianità, ma anche il motore che ci spinge a migliorarci costantemente nel tempo. Siamo certi che saprete apprezzare e cogliere le tante opportunità e novità che il programma congressuale, seppur virtuale, offrirà.

Recuperare il "tempo perduto" nella cura delle persone con diabete, attrezzarsi per garantire accessibilità, sicurezza e continuità della presa in carico, essere preparati ad affrontare le nuove sfide e a gestire l'imprevisto, sfruttare al meglio le nuove tecnologie e le opportunità terapeutiche: questi sono gli obiettivi principali di questo Convegno, che se per molti aspetti sarà immateriale e virtuale, non sarà per questo meno concreto e ricco di risultati.

Nella programmazione scientifica abbiamo cercato di mantenere alta l'attenzione sui temi cari ad AMD, ovvero tutto ciò che ruota attorno alla qualità della cura. Il programma del Convegno, sviluppato su una piattaforma digitale interattiva, si dipanerà attraverso sessioni live-streaming, in diverse "sale virtuali", e sessioni on-demand. Non tralascieremo il confronto sull'innovazione in ambito terapeutico e diagnostico e il filone organizzativo. La persistenza della pandemia di COVID-19 impone ai diabetologi di apprendere e sperimentare innovative e più moderne soluzioni diagnostico-terapeutiche al fine di gestire al meglio la complessità, collocando sempre più il "prendersi cura del paziente" al centro delle proprie attività, indipendentemente dalla modalità di erogazione del nostro operato.

Molte cose sono cambiate per sempre e AMD vuole dare il massimo contributo nel gestire al meglio questo cambiamento. Lo dobbiamo alle persone che siamo chiamati a supportare ogni giorno, ai colleghi diabetologi ed agli altri professionisti che fanno parte del Team di cura, soprattutto a coloro che hanno lavorato in prima linea in questo difficile momento, e a tutta la comunità. Proseguiremo quanto iniziato durante il Congresso SID da poco concluso. Il nostro Convegno sarà partecipato e condiviso con la Società Italiana di Diabetologia. Questa condivisione dei momenti di incontro e di formazione è una delle "ricchezze" che la pandemia ci ha regalato e che intendiamo proseguire e coltivare in futuro.

Un grazie di cuore a tutti coloro che riusciranno ad essere con noi e alle Aziende che hanno confermato la loro presenza e vicinanza ad AMD.

Grazie ancora ai consigli direttivi di AMD e di Fondazione, al Comitato Scientifico, ai colleghi coinvolti nella stesura del programma, alla nostra Segreteria AMD e a Delos per l'enorme impegno e la passione.

Buon Convegno a tutti.

Domenico Mannino

Paolo Di Bartolo



CONVEGNO NAZIONALE
FONDAZIONE AMD

La diabetologia "competente":
dal sapere al saper fare al saper essere

18/20 Febbraio
2021

Virtual
EDITION

RICHIESTO PATROCINIO

Ministero della Salute

CON IL PATROCINIO DI

Istituto Superiore di Sanità



ASSOCIAZIONE
ITALIANA
PODOLOGI



diabete Italia
onlus



FNOMCeO

Federazione Nazionale degli Ordini
dei Medici Chirurghi e degli Odontoiatri



O.S.D.I.

*Operatori Sanitari
di Diabetologia Italiani*



Società Italiana
di Diabetologia



SOCIETÀ ITALIANA DI FARMACOLOGIA



Società Italiana dell'ipertensione Arteriosa
Lega Italiana Contro l'ipertensione Arteriosa



SOCIETÀ ITALIANA
DI GERONTOLOGIA
E GERIATRIA



SIMI
SOCIETÀ ITALIANA
DI MEDICINA INTERNA
Patrocinio



SIMG
SOCIETÀ ITALIANA DI
MEDICINA GENERALE
E DELLE CURE PRIMARIE



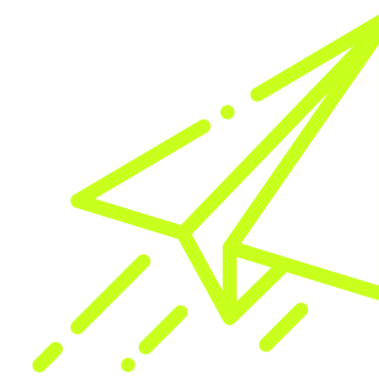

www.fondazioneamdx.online



fondazioneamdx@deloscommunication.it

Segreteria Scientifica



Associazione Medici Diabetologi
Viale delle Milizie, 96 - 00192 Roma
Tel. 06 7000599 - Fax 06 7000499
segreteria@aemmedi.it
www.aemmedi.it

Segreteria Organizzativa e Provider



Delos Communication srl
Provider Age.Na.S. n°456
P.co Comola Ricci, 98 - 80122 Napoli
Tel. 081 7142129 - Fax 081 7141472
info@deloscommunication.it
www.deloscommunication.it



COMITATI

CONSIGLIO DIRETTIVO NAZIONALE AMD

Presidente

Paolo Di Bartolo

Vice Presidente

Graziano Di Cianni

Consiglieri

Alberto Agliano

Maurizio Di Mauro

Riccardo Fornengo

Annalisa Giancaterini

Giacomo Guaita

Paola Ponzani

Ernesto Rossi

Giovanni Sartore

Franco Tuccinardi

Segretario

Marco Gallo

Tesoriere

Lelio Morviducci

Coordinatore della Consulta dei
Presidenti Regionali

Maria Chantal Ponziani

CONSIGLIO DIRETTIVO FONDAZIONE

Presidente

Domenico Mannino

Consiglieri

Concetta Nadia Aricò

Amodio Botta

Roberta Celleno

Maria Antonietta Pellegrini

COMITATO SCIENTIFICO CONVEGNO NAZIONALE FONDAZIONE AMD 2021

Coordinatore

Salvatore De Cosmo

Componenti

Eugenio Alessi

Riccardo Candido

Salvatore Corrao

Marco Gallo

Angela Girelli

Annunziata Lapolla

Antonio Nicolucci

Margherita Occhipinti

Informazioni GENERALI

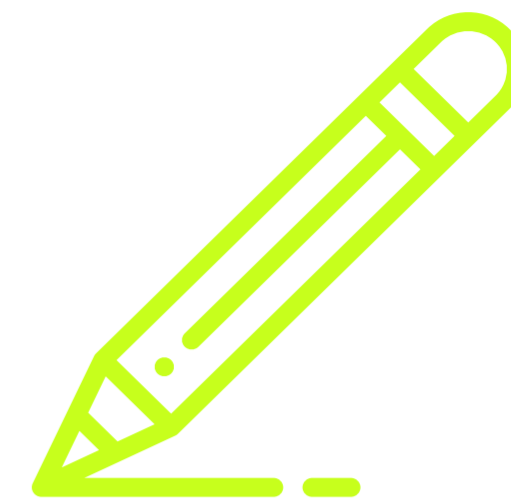

QUOTE DI ISCRIZIONE

La partecipazione al Convegno prevede una quota di iscrizione

ISCRIZIONE	entro il 10 Gennaio 2021	dal 11 Gennaio 2021
SOCIO AMD*	€ 490,00	€ 540,00
NON SOCIO AMD	€ 570,00	€ 620,00
STAFF AZIENDA	€ 270,00	€ 320,00
UNDER 40**	€ 310,00	€ 360,00

* se in regola con la quota associativa annuale all'atto dell'iscrizione

** è indispensabile allegare alla scheda di iscrizione copia di un documento di identità valido attestante la data di nascita

La quota di iscrizione al Convegno è indispensabile per poter partecipare ai lavori scientifici.

Per nuove iscrizioni inviare una mail all'indirizzo: fondazioneamdx@deloscommunication.it

Se già iscritti, per seguire il convegno utilizzare username (indirizzo mail) e password inviate dalla Segreteria Delos.

DOTAZIONE NECESSARIA ALL'UTENTE PER PARTECIPARE ALL'EVENTO

Indirizzo e-mail, browser web recente ed aggiornato, connessione Internet, dispositivi per usufruire dei contenuti didattici (pc, smartphone o tablet) dotati di casse (o cuffie).

OBIETTIVO FORMATIVO

Linee Guida, Protocolli e Procedure.

CREDITI FORMATIVI

Delos Communication srl Provider Standard Age.Na.S. n° 456 ha accreditato il Convegno per le categorie di:

Medico Chirurgo

Cardiologia - Chirurgia Generale - Endocrinologia - Gastroenterologia - Geriatria - Igiene, Epidemiologia e Sanità Pubblica - Malattie Metaboliche e Diabetologia - Medicina Generale (Medici di Famiglia) - Medicina Interna - Nefrologia - Neurologia - Oftalmologia - Oncologia - Organizzazione Servizi Sanitari di Base - Pediatria - Scienza dell'Alimentazione e Dietetica - Ginecologia e Ostetricia - Senza Specializzazione.

Psicologi, Dietisti, Educatori Professionali, Infermieri, Infermieri Pediatrici, Odontoiatri, Podologi, Farmacisti Ospedalieri, Farmacisti Territoriali, Biologi.

L'evento è stato accreditato come **FAD SINCRONA ID ECM: 456-311685.**

Giovedì 18, venerdì 19, sabato 20 febbraio 2021 (unico accreditamento), attribuendo all'evento **13 crediti formativi.**

Informazioni **GENERALI**

ATTESTATO DI PARTECIPAZIONE

I partecipanti regolarmente iscritti al Convegno, potranno acquisire l'attestato di partecipazione scaricando il file direttamente dalla propria Area Riservata utilizzando username e password assegnati.

ATTESTATO ECM

Avranno diritto ai crediti ECM solo coloro che saranno presenti almeno al 90% delle giornate accreditate e solo a superamento del questionario ECM a risposta multipla e a doppia randomizzazione.

La documentazione ECM sarà disponibile on-line sul sito del convegno dalle **ore 14:00 del giorno 20 Febbraio 2021**.

Il questionario potrà essere svolto entro e non oltre 72 ore successive al termine del Convegno e potrà essere ripetuto per un totale di 5 volte. L'esito della riuscita sarà trasmesso immediatamente, ed in caso di superamento si potrà acquisire l'attestato ECM scaricando il file direttamente dalla propria Area Riservata.

Per un corretto svolgimento dei metodi di verifica raccomandiamo di eseguire correttamente tutti gli step formativi previsti.

SPAZIO ESPOSITIVO

È previsto in apposita sezione del sito 3D uno spazio virtuale dedicato all'esposizione tecnico-farmaceutica e dell'editoria scientifica.

E-POSTER

Nell'ambito del Convegno è prevista un'area e-poster dedicata alle attività dei Gruppi di Lavoro e delle Sezioni Regionali AMD.

ASSEMBLEA DEI SOCI

L'Assemblea generale dei Soci AMD si terrà il giorno **19 febbraio 2021 ore 19:10**



TIMETABLE

GIOVEDÌ 18 FEBBRAIO 2021

SALE				
	SALA PLENARIA	SALA / 1	SALA / 2	SALA / 3
11:30 - 12:30	L'inerzia terapeutica nel 2021	Burnout e medicina narrativa	Lipidi e diabete	Diabete e....(fragilità, osso, cancro, polmone)
12:30 - 13:15	Collaborazione AMD-LUISS Business School un progetto innovativo	La malattia cardiorenale nella persona con diabete	Nutraceutica ed alimentazione	Gruppi AMD: 2019 - 2020 Un anno di attività e progettazione.
13:15 - 13:30	Intelligenza artificiale			
13:30 - 13:45		NAFLD: epidemiologia, diagnosi, NAFLD come marker di rischio CV, terapia	Malattie cardiovascolari e diabete: le dimensioni del problema	SIMPOSIO AMD - SID - SIMG La misura della qualità della cura alle persone con diabete in Italia: una medaglia a due, anzi tre facce
13:45 - 14:30				
14:30 - 15:30	PAUSA			
15:30 - 17:00	Apertura Convegno FUORI CAMPO ECM			
SALE				
	SALA PLENARIA	SALA / 1	SALA / 2	SALA / 3
17:00 - 18:30	SIMPOSIO AMD - SID 100 years of Insulin Therapy: how did it start, where are we now and what's needed going forward? An AMD & SID Symposium featuring the Presidents of ADA and EASD			
18:30 - 19:00	FUORI CAMPO ECM La storia di Elisabeth			

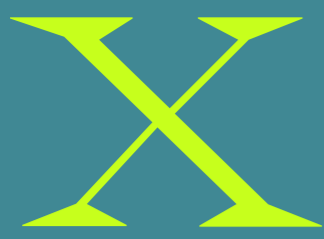

TIMETABLE

VENERDÌ 19 FEBBRAIO 2021

	SALE			
	SALA PLENARIA	SALA / 1	SALA / 2	SALA / 3
09:30 - 10:00	SIMPOSIO AMD-ANMCO Scompenso cardiaco	Gli Studi RW	LETTURA: Aspettare o agire: trattare subito od attendere, quale ruolo degli GLP1-RA?	E' possibile ridurre il "burden" dell'ipoglicemia?
10:00 - 10:30			LETTURA: Presente e futuro GLP1-RA	
10:30 - 11:00	Le nuove linee guida per il trattamento del diabete mellito. What's news?	LETTURA: Il trapianto di insule: dopo 100 anni di terapia insulinica è pronta una cura per il diabete mellito tipo 1?	LETTURA: Gli inibitori della PCSK9 nei pazienti cardiometabolici: una nuova opportunità?	LETTURA: I farmaci bioequivalenti nel 2021. Cosa dobbiamo sapere, cosa dobbiamo ancora capire?
11:00 - 11:30	PAUSA			
11:30 - 12:00	SIMPOSIO AMD - FIASO - GIMBE Certificazione delle competenze per la qualità dell'assistenza	I farmaci anti - iperglicemizzanti a protezione del cuore	Metformina nel trattamento del diabete gestazionale: pro&cons	
12:00 - 12:30				
12:30 - 13:00				
13:00 - 14:30	PAUSA			
14:30 - 15:00	SIMPOSIO AMD - SIN Malattia renale cronica nella persona con diabete: epidemiologia e quadri fenotipici, standard di cura delle complicanze renali nella persona con diabete	Nuovi algoritmi a confronto ESC - EASD	Le tecnologie per la cura del diabete: dal monitoraggio continuo della glicemia ai nuovi sistemi integrati verso un artificial pancreas sempre più vicino	
15:00 - 15:30				
15:30 - 16:00	Gli inibitori dell'SGLT2 una nuova opportunità terapeutica da riservare alle sole persone con il diabete di tipo 2?		Appropriatezza nella gestione della terapia insulinica, dopo 100 anni dalla scoperta, quale contributo dalla intelligenza artificiale? Un progetto AMD	
16:00 - 16:10				
16:10 - 17:10	PAUSA			

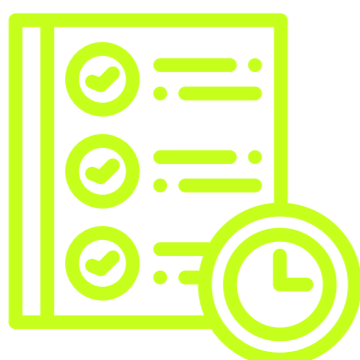



TIMETABLE

VENERDÌ 19 FEBBRAIO 2021

SALE				
	SALA PLENARIA	SALA / 1	SALA / 2	SALA / 3
17:10 - 17:25	LETTURA: La epidemia da SARS Cov-2: qual è la lezione per il futuro			
17:25 - 18:10	SIMPOSIO AMD - SID L'assistenza diabetologica al tempo del Covid-19: cosa abbiamo imparato e come ripartire			
18:10 - 18:40	LETTURA: Lo scompenso cardiaco nella persona con diabete: è possibile oggi una prevenzione primaria e secondaria finalmente efficace?			
18:40 - 19:10	LETTURA: How the artificial pancreas has changed and will change the life of people with Type 1 Diabetes			
19:10 - 20:10	Assemblea dei Soci			

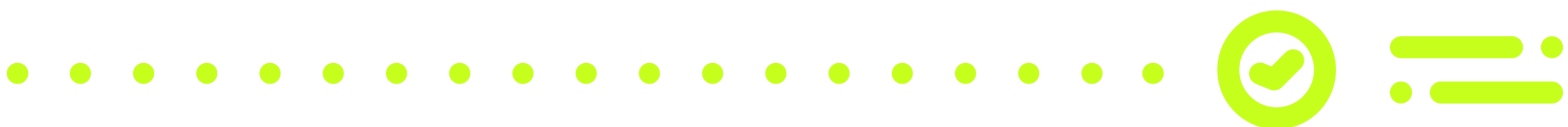

SABATO 20 FEBBRAIO 2021

SALE				
	SALA PLENARIA	SALA / 1	SALA / 2	SALA / 3
08:30 - 09:30	Gli Annali AMD			
09:30 - 10:10	Prevenzione primaria CV nelle persone con diabete di tipo 2: realtà o mito?			
10:10 - 11:25	SIMPOSIO AMD - SID - SIE Telemedicina			
11:25 - 12:25	FUORI CAMPO ECM 2020 - 2021 Cosa è stato fatto e cosa si vuole fare nel prossimo futuro insieme. Progetti AMD			

CONVEGNO
NAZIONALE
FONDAZIONE
ANMID

Programma Scientifico

18

/ 20

Febbraio
2021

Virtual
EDITION



Giovedì
18 FEB11:30
12:30**SALA PLENARIA - Sessioni in contemporanea****L'INERZIA TERAPEUTICA NEL 2021**
Moderatori: **P. Di Bartolo - D. Mannino**

11:30

11:30 - 11:45 Inerzia terapeutica: una collaborazione internazionale per un fenomeno multifattoriale
*P. Di Bartolo*11:45 - 12:00 La misura dell'inerzia terapeutica nel 2021, cosa cambia?
*A. Lapolla*12:00 - 12:15 Inerzia terapeutica nel corso dell'emergenza sanitaria Covid-19
A. Nicolucci

12:30

12:15 - 12:30 Il progetto inerzia terapeutica AMD
G. Di Cianni11:30
12:30**SALA 1 - Sessioni in contemporanea****BURNOUT E MEDICINA NARRATIVA**
Moderatori: **M. Agrusta - P. Di Bernardino**

11:30

11:30 - 11:40 La sindrome del burnout
*F. Pellegrino*11:40 - 11:50 Work engagement
*M. Lastretti*11:50 - 12:10 COPE (Covid-19-related Outcomes of Health Professionals during the Epidemic)
G. Graffigna

12:30

12:10 - 12:30 Discussione interattiva
Discussant: **R. Fornengo - M. Gallo**

Giovedì
18 FEB11:30
12:30**SALA 2 - Sessioni in contemporanea****LIPIDI E DIABETE**Moderatori: **S. Gentile - L. Morviducci**

11:30

11:30 - 11:45 I target e le armi a disposizione per raggiungerli
*E. Alessi*11:45 - 12:00 La malattia evitabile: aggressività e inerzia terapeutica
*L. Gentile*12:00 - 12:15 La malattia aterosclerotica periferica
R. Da Ros

12:30

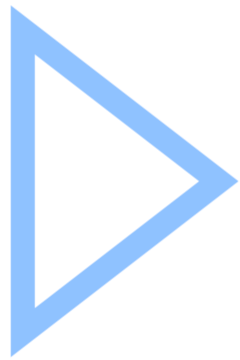
12:15 - 12:30 Malattia aterosclerotica nella persona con diabete:
quali elementi distintivi?
R. Candido11:30
12:30**SALA 3 - Sessioni in contemporanea****DIABETE E...(FRAGILITÀ, OSSO, CANCRO, POLMONE)**Moderatori: **A.M. Di Carlo - M.C. Ponziani**

11:30

11:30 - 11:45 Le complicanze emergenti: diabete e cancro,
quali implicazioni pratiche?
*M. Gallo*11:45 - 12:00 Esiste una complicanza polmonare del diabete?
*N.C. Chilelli*12:00 - 12:15 Diabete e fragilità: un binomio a doppio senso
V. Fiore

12:30

12:15 - 12:30 Diabete e osso: le implicazioni terapeutiche
G. Russo

Giovedì
18 FEB

12:30
14:30



SALA PLENARIA - Sessioni in contemporanea

COLLABORAZIONE AMD-LUISS BUSINESS SCHOOL UN PROGETTO INNOVATIVO Moderatori: M.G. Caroli - P. Di Bartolo

12:30



12:30 - 12:45 Quali strategie e quali opportunità organizzative
M.G. Caroli

12:45 - 13:00 Una proposta di mission e vision per l'AMD del 2021
A. Agliandolo

13:15

13:00 - 13:15 L'analisi dell'ambiente esterno ad AMD
D. Carusi

INTELLIGENZA ARTIFICIALE Moderatori: N. Musacchio - G. Vespasiani

13:15



13:15 - 13:30 L'intelligenza artificiale nel percorso di una società scientifica
G. Guaita

13:45

13:30 - 13:45 Lo sviluppo di progetti dal database Annali AMD
P. Ponzani

NAFLD: EPIDEMIOLOGIA, DIAGNOSI, NAFLD COME MARKER DI RISCHIO CV, TERAPIA Moderatori: P. Orsini - M. Modugno

13:45



13:45 - 14:00 Aggiornamento su LG internazionali e nazionali nella NAFLD
G. Marchesini Reggiani

14:00 - 14:15 NAFLD rischio CV ed effetti dei farmaci diabetologici
G. Targher

14:30

14:15 - 14:30 NASH nel DM2. Nuovi dati dagli Annali e DB regionali
C.B. Giorda



Giovedì
18 FEB

12:30
14:30



SALA 1 - Sessioni in contemporanea

LA MALATTIA CARDIORENALE NELLA PERSONA CON DIABETE

Moderatori: A. Botta - M.A. Pellegrini

12:30



12:30 - 12:45 Epidemiologia della malattia cardiorenale nel diabete (cross-talk heart-kidney)

G. Penno

12:45 - 13:00 Ruolo dell'acido urico nella malattia cardiorenale

F. Viazzi

13:00 - 13:15 La terapia del diabete nel paziente con DKD

M. Occhipinti

13:30

13:15 - 13:30 Grandi trial cardio - renali: what's news?

S. De Cosmo



MALATTIE CARDIOVASCOLARI E DIABETE: LE DIMENSIONI DEL PROBLEMA

Moderatori: C. Grande - E. Rossi

13:30



13:30 - 13:45 Gli Annali, il rischio CV e la malattia aterosclerotica

A. Da Porto

13:45 - 14:00 Gli Annali e l'ipertensione arteriosa

E. Cimino

14:00 - 14:15 Gli Annali e lo scompenso cardiaco: il grande assente

D. Fava

14:30

14:15 - 14:30 La stratificazione del rischio CV negli Annali

M.C. Rossi

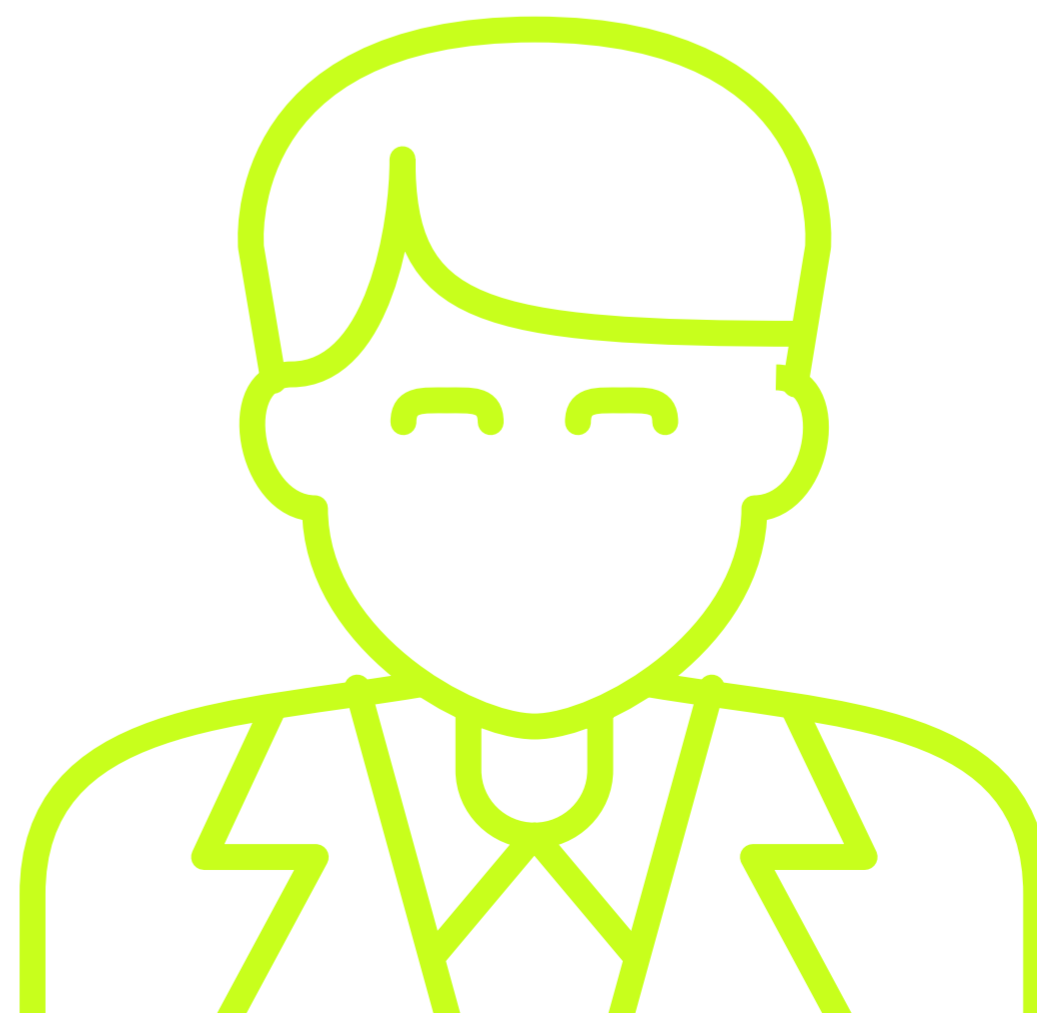

Giovedì
18 FEB

12:30
14:30



SALA 2 - Sessioni in contemporanea

NUTRACEUTICA ED ALIMENTAZIONE
Moderatori: **A. Di Benedetto - D. Fava**

12:30



12:30 - 12:45 Il ruolo nella cura del paziente diabetico
G. Marelli

12:45 - 13:00 Il ruolo dell'esercizio fisico
M. Di Mauro

13:00 - 13:15 Il ruolo in gravidanza
E. Vitacolonna

13:30

13:15 - 13:30 Il ruolo nel metabolismo lipidico
E. Salutini

SIMPOSIO AMD-SID-SIMG

La misura della qualità della cura alle persone con diabete in Italia:
una medaglia a due, anzi tre facce

Moderatori: **A. Consoli - P. Di Bartolo - C. Cricelli**

13:30



13:30 - 13:45 Annali AMD
V. Manicardi

13:45 - 14:00 Osservatorio Arno
E. Bonora

14:00 - 14:15 Cosa ci manca per terminare il puzzle?
A. Nicolucci

14:30

14:15 - 14:30 La qualità dell'assistenza secondo l'esperienza Health Search
A.G. Medea

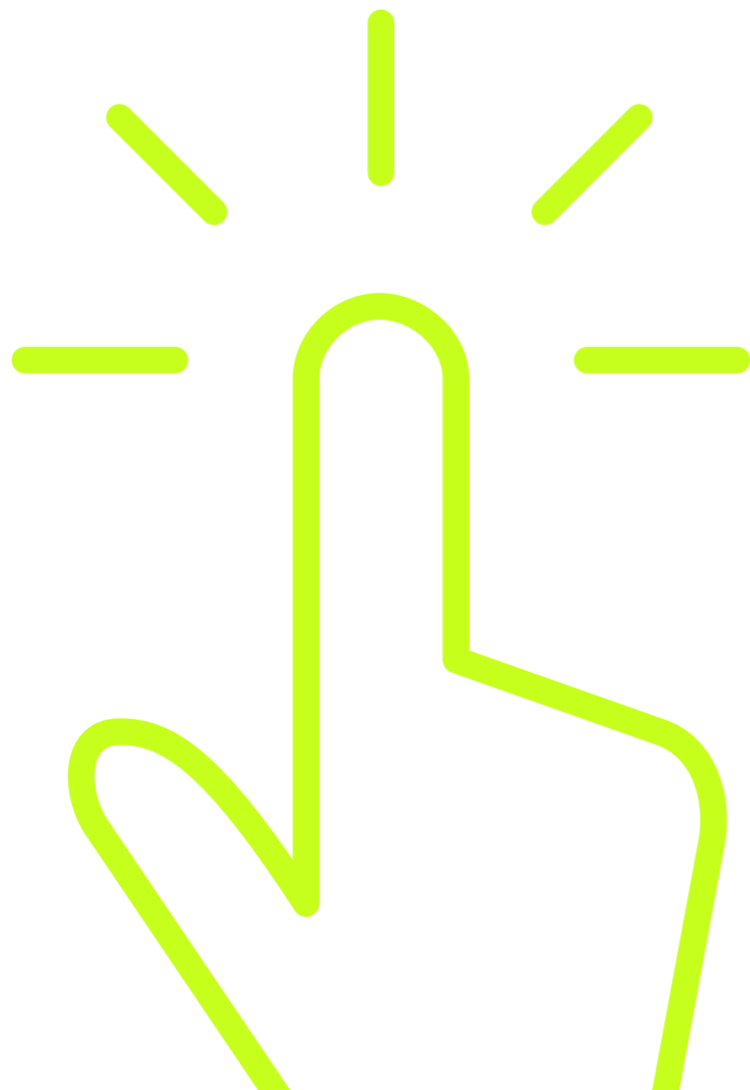
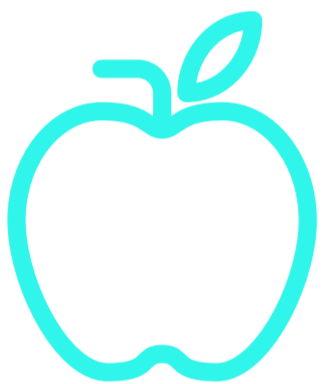

Giovedì
18 FEB

12:30 - 14:30 **SALA 3 - Sessioni in contemporanea**

GRUPPI AMD: 2019 - 2020 UN ANNO DI ATTIVITÀ E PROGETTAZIONE
Moderatori: **E. Rossi - F. Tuccinardi**

12:30	12:30 - 12:42	Comunicazione <i>E. Pergolizzi</i>
	12:42 - 12:54	Giovani <i>D. Carleo</i>
	12:54 - 13:06	InPatient <i>E. Forte</i>
	13:06 - 13:18	OutPatient <i>R. Norgiolini</i>
13:30	13:18 - 13:30	Medicina di precisione <i>F. Spanu</i>

GRUPPI AMD: 2019 - 2020 UN ANNO DI ATTIVITÀ E PROGETTAZIONE
Moderatori: **R. Dagani - M.C. Ponziani**

13:30	13:30 - 13:45	Scuola AMD <i>N. Visalli</i>
	13:45 - 14:00	Diabete nell'anziano <i>V. Fiore</i>
	14:00 - 14:15	Interculturalità <i>M. Calabrese</i>
14:30	14:15 - 14:30	Genere <i>P. Li Volsi</i>



14:30 - 15:30 **PAUSA**

Giovedì
18 FEB

FUORI CAMPO ECM - SALA PLENARIA



15:30 - 15:55 **APERTURA E INTRODUZIONE:**
P. Di Bartolo - D. Mannino

LETTURA:
The Rainbow Within Covid-19
Ilaria Capua



15:55 - 17:00 **SALUTI ISTITUZIONALI**
Moderatore: A. Botta

INTERVENGONO

Ministro della Salute, *R. Speranza*

Presidente Fondazione AMD, *D. Mannino*

Presidente Nazionale AMD, *P. Di Bartolo*

Istituto Superiore di Sanità, *G. Onder*

Presidente Società Italiana di Diabetologia, *A. Consoli*

Presidente Società Italiana di Endocrinologia, *F. Giorgino*

Vice Presidente Diabete Italia, *D. Iafusco*

Coordinatore della Consulta dei Presidenti Regionali AMD, *M.C. Ponziani*

Vice Presidente AMD, *G. Di Cianni*

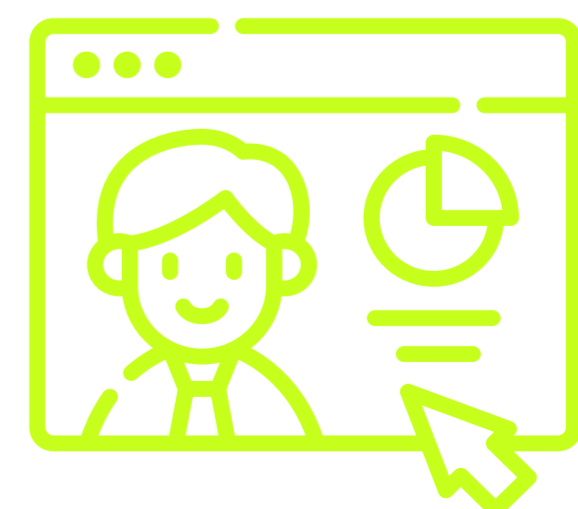
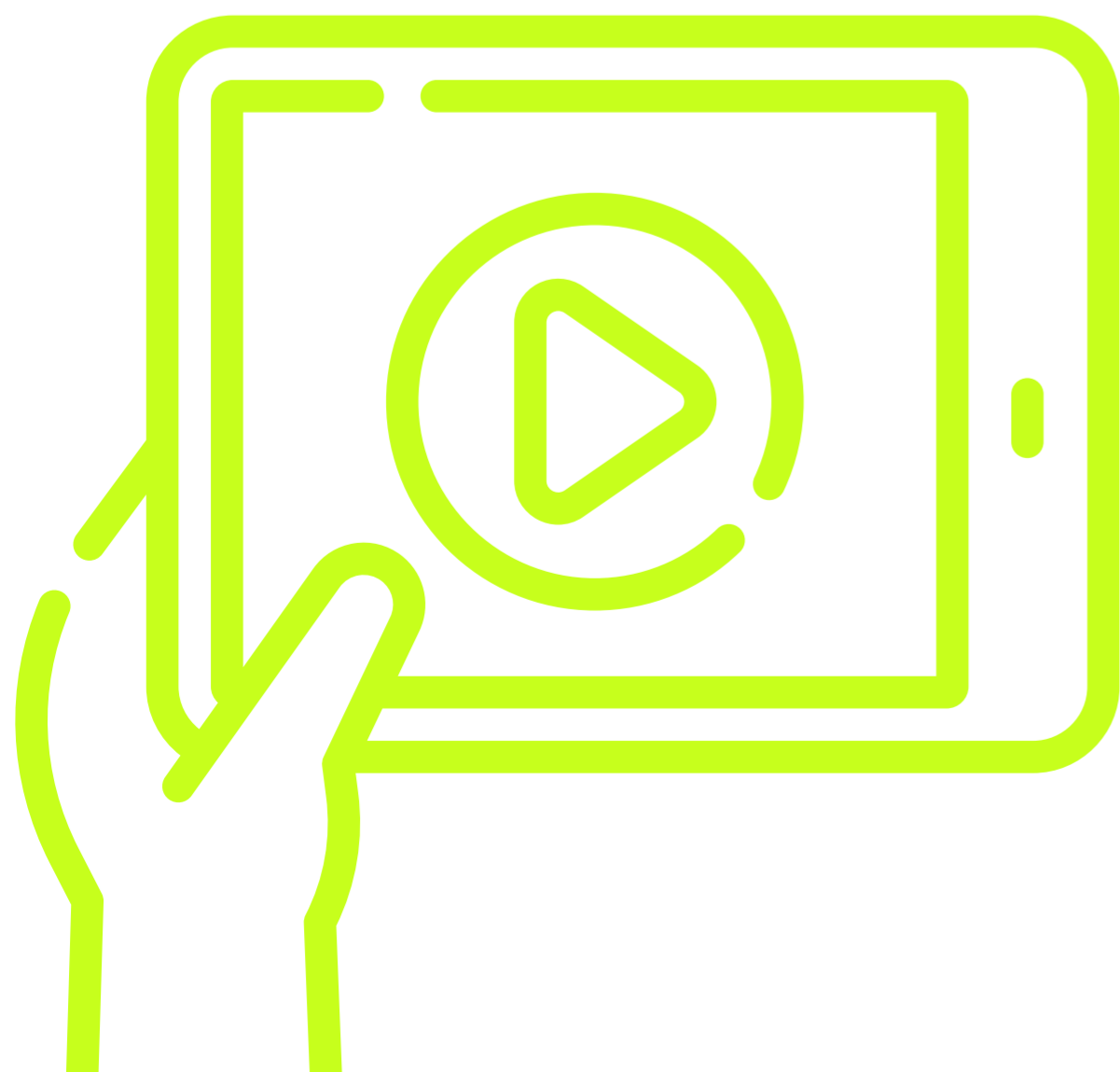

Giovedì
18 FEB

17:00
18:30  **SALA PLENARIA**

SIMPOSIO AMD - SID
100 years of Insulin Therapy: how did it start, where are we now and what's needed going forward? An AMD & SID Symposium featuring the Presidents of ADA and EASD
Moderatori: A. Consoli - D. Mannino

- | | | |
|------------|---------------|--|
| 17:00
▼ | 17:00 - 17:25 | Insulin: the amazing history of a miracle
<i>G.B. Bolli</i> |
| | 17:25 - 17:50 | Insulin therapy in 2021 - 100 years and still evolving!!
<i>S. Del Prato</i> |
| 18:30 | 17:50 - 18:30 | Living with Insulin: how we "immagine" our promising future!!
<i>P. Di Bartolo - R.H. Eckel</i> |

**FUORI CAMPO ECM
SALA PLENARIA**



18:30 - 19:00 **LA STORIA DI ELISABETH**
R. Giordano

Venerdì
19 FEB

09:30
11:00  **SALA PLENARIA - Sessioni in contemporanea**

SIMPOSIO AMD - ANMCO
Scopenso cardiaco
Moderatori: D. Cucinotta - S. Urbinati

- | | | |
|------------|---------------|--|
| 09:30
▼ | 09:30 - 09:45 | Scopenso cardiaco e diabete: peculiarità e implicazioni cliniche
<i>E. Gronda</i> |
| | 09:45 - 10:00 | Diabete e scopenso cardiaco: una complicanza negletta?
<i>S. Corrao</i> |
| | 10:00 - 10:15 | La terapia dello scopenso cardiaco, la visione del cardiologo
<i>S. Urbinati</i> |
| 10:30 | 10:15 - 10:30 | La terapia dello scopenso cardiaco, la visione del diabetologo
<i>G. Sartore</i> |

SIMPOSIO AMD - SID
Le nuove linee guida per il trattamento del diabete mellito. What's news?
Moderatori: A. Avogaro - G. Di Cianni

- | | | |
|------------|---------------|---|
| 10:30
▼ | 10:30 - 10:45 | Le tecnologie nel diabete di tipo 1?
<i>B. Pintaudi</i> |
| 11:00 | 10:45 - 11:00 | Il trattamento farmacologico del diabete di tipo 2?
<i>E. Mannucci</i> |

Venerdì
19 FEB09:30
11:00**SALA 1 - Sessioni in contemporanea**

GLI STUDI RW

Moderatori: D. Carleo - I.F. Pastore

09:30

09:30 - 09:45 Cosa ci dicono e cosa non ci dicono i dati del real world KOL
*A. Nicolucci*09:45 - 10:00 La protezione CV nel real world
*B. Pintaudi*10:00 - 10:15 La protezione renale nel real world
F. Mallamaci

10:30

10:15 - 10:30 L'inerzia terapeutica: i dati dal real world
D. Mannino

10:30 - 11:00

LETTURA: Il trapianto di insule: dopo 100 anni di terapia insulinica è pronta una cura per il diabete mellito di tipo 1?
Moderatore: G. La Penna
*F. Bertuzzi*09:30
11:00**SALA 2 - Sessioni in contemporanea**

09:30 - 10:00

LETTURA: Aspettare o agire: trattare subito o attendere, quale ruolo degli GLP1-RA?
Moderatore: S. De Cosmo
G. Di Cianni

10:00 - 10:30

LETTURA: Presente e futuro GLP1-RA
Moderatore: M. Comaschi
R. Candido

10:30 - 11:00

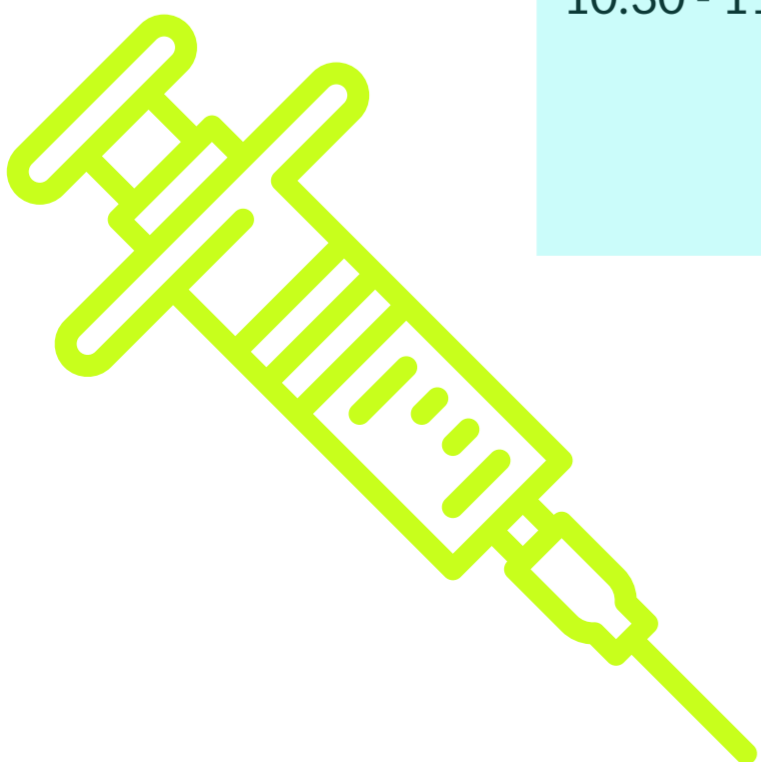
LETTURA: Gli inibitori della PCSK9 nei pazienti cardiometabolici: una nuova opportunità?
Moderatore: P. Fogliani
A. Giandalia

Venerdì
19 FEB

09:30
11:00



SALA 3 - Sessioni in contemporanea

È POSSIBILE RIDURRE IL "BURDEN" DELL'IPOGLICEMIA?
Moderatori: **R. Assaloni - C. Fanelli**

09:30



09:30 - 09:45 Come misurare il rischio ipoglicemico del nostro paziente nella pratica clinica?

C. Irace

09:45 - 10:00 Come ridurre il rischio ipoglicemico con le tecnologie più avanzate?

A. Rossi

10:00 - 10:15 La personalizzazione della correzione e prevenzione dell'ipoglicemia?

G. Incelli

10:30

10:15 - 10:30 Ipoglicemia ed esercizio: tecnologia ed algoritmi decisionali

A. Girelli

10:30 - 11:00

LETTURA: I farmaci bioequivalenti nel 2021. Cosa dobbiamo sapere, cosa dobbiamo ancora capire?

Moderatore: **L. Monge**

S. Corrao



11:00 - 11:30 **PAUSA**

11:30
13:00



SALA PLENARIA - Sessioni in contemporanea

SIMPOSIO AMD-FIASO-GIMBE

Certificazione delle competenze per la qualità dell'assistenza

Moderatori: **D. Mannino - N. Musacchio - N. Pinelli**

11:30



11:30 - 11:45 Il sistema AMD

G. Di Cianni

11:45 - 12:00 Gli standard di competenza professionale in Italia: ruolo delle istituzioni e criticità

M. Annicchiarico

12:00 - 12:15 Le esperienze internazionali

F. Azzali

12:15 - 12:30 Impatto della competenza professionale su indicatori di qualità: sicurezza, efficacia, appropriatezza

N. Cartabellotta

12:30 - 12:45 Perché il diabetologo dovrebbe acquisire la certificazione di competenza

A. Scatena

13:00

12:45 - 13:00 Discussione interattiva

Venerdì
19 FEB

11:30
13:00 **SALA 1 - Sessioni in contemporanea**

I FARMACI ANTI-IPERGLICEMIZZANTI A PROTEZIONE DEL CUORE
Moderatori: R. Celleno - C. Suraci

- | | | |
|------------|---------------|---|
| 11:30
▼ | 11:30 - 11:45 | Metformina e “vecchi farmaci”
<i>M. Monesi</i> |
| | 11:45 - 12:00 | DPP-4 inibitori
<i>F. Baccetti</i> |
| | 12:00 - 12:15 | SGLT-2 inibitori
<i>E. Pergolizzi</i> |
| 12:30 | 12:15 - 12:30 | GLP1 - RA
<i>C.N. Aricò</i> |

12:30 - 13:00 **LETTURA:** L'autocontrollo glicemico nel 2021: da strumento di controllo a fondamentale tool educativo
Moderatore: N. Visalli
M. Scavini

11:30
13:00 **SALA 2 - Sessioni in contemporanea**

METFORMINA NEL TRATTAMENTO DEL DIABETE GESTAZIONALE: PRO&CONS
Moderatori: A. Lapolla - E. Torlone

- | | | |
|------------|---------------|----------------------------------|
| 11:30
▼ | 11:30 - 11:50 | Pro
<i>C. Lencioni</i> |
| | 11:50 - 12:10 | Contro
<i>S. Burlina</i> |
| 12:30 | 12:10 - 12:30 | Conclusioni
<i>A. Lapolla</i> |

12:30 - 13:00 **LETTURA:** Studio “Mis-UndiagnoSed hyperglycemiA ‘MUSA’ in pregnancy”
Moderatore: L. Sciacca
A. Napoli



13:00 - 14:30 **PAUSA**

Venerdì
19 FEB

14:30
16:10



SALA PLENARIA - Sessioni in contemporanea

SIMPOSIO AMD-SIN

Malattia renale cronica nella persona con diabete: epidemiologia e quadri fenotipici, standard di cura delle complicanze renali nella persona con diabete

Moderatori: S. De Cosmo - P. Messa

14:30



14:30 - 14:45 Epidemiologia del danno renale nelle persone con diabete: insight dagli Annali AMD
P.A. Piscitelli

14:45 - 15:00 Cosa il nefrologo aggiunge al lavoro del diabetologo per l'inquadramento clinico-diagnostico della nefropatia diabetica
G. Gambaro

15:00 - 15:15 Migliorare l'outcome renale con i farmaci antiiperglicemici innovativi
F. Tuccinardi

15:30

15:15 - 15:30 Update delle linee guida per la cura della malattia renale cronica nelle persone con diabete
R. Pontremoli

GLI INIBITORI DELL' SGLT-2 UNA NUOVA OPPORTUNITÀ TERAPEUTICA DA RISERVARE ALLE SOLE PERSONE CON IL DIABETE DI TIPO 2?

Moderatori: F. Tuccinardi - R. Fornengo

15:30



15:30 - 15:50 Si
S. Corrao

16:10

15:50 - 16:10 No
M. Iacoviello

14:30
16:10



SALA 1 - Sessioni in contemporanea

NUOVI ALGORITMI A CONFRONTO ESC-EASD

Moderatori: R. Dagani - N. Simioni

14:30



14:30 - 14:45 ESC - EASD
P. Perrone Filardi

14:45 - 15:00 ADA - EASD
M. Di Mauro

15:00 - 15:15 AACE
M. Cavallo

15:15 - 15:30 KDIGO
L. Di Lullo

16:10

15:30 - 16:10 Discussione interattiva

Venerdì
19 FEB

14:30
16:10



SALA 2 - Sessioni in contemporanea

LE TECNOLOGIE PER LA CURA DEL DIABETE

Dal monitoraggio continuo della glicemia ai nuovi sistemi integrati verso un artificial pancreas sempre più vicino

Moderatori: **D. Bruttomesso - V. Cherubini**

14:30



14:30 - 14:45 Quali obiettivi educativi per quale paziente che utilizza il monitoraggio in continuo: è possibile una prescrizione personalizzata?
A. Laurenzi

14:45 - 15:00 L'uso dei report del monitoraggio come strumento educativo
S. Bonfadini

15:00 - 15:15 AHCL: come funziona, principi di funzionamento dell'algoritmo, cosa manca?
E. Gamarra

15:30

15:15 - 15:30 Ruolo del medico nella gestione dei sistemi avanzati di erogazione dell'insulina
F. Pancani

APPROPRIATEZZA NELLA GESTIONE DELLA TERAPIA INSULINICA

Dopo 100 anni dalla scoperta, quale contributo dalla intelligenza artificiale? Un progetto AMD

Moderatori: **P. Di Bartolo - N. Musacchio**

15:30



15:30 - 15:45 Le attuali barriere alla intensificazione della terapia insulinica
M.C. Rossi

15:45 - 16:00 Potenzialità della IA nello studio dell'inerzia nella terapia insulinica
G. Guaita

16:10

16:00 - 16:10 Proposta di algoritmo predittivo a supporto dei clinici per migliorare l'appropriatezza nel trattamento insulinico?
P. Ponzani



16:10 - 17:10 **PAUSA**



Venerdì
19 FEB17:10
17:25  SALA PLENARIA17:10 - 17:25 **LETTURA:** La epidemia da SARS Cov-2: qual è la lezione per il futuro
Moderatori: **G. Di Cianni - A. Avogaro**
*M.R. Capobianchi*17:25
18:10  SALA PLENARIASIMPOSIO AMD-SID
L'assistenza diabetologica al tempo del Covid-19: cosa abbiamo imparato
e come ripartire
Moderatori: **A. Avogaro - G. Di Cianni**

17:25
▼

17:25 - 17:40 Peculiarità fisiopatologiche del paziente diabetico in epoca Covid-19
G.P. Fadini

17:40 - 17:55 Covid-19 e gestione del paziente diabetico: punti focali
A. Giancaterini

18:10

17:55 - 18:10 Cosa abbiamo imparato per ripartire?
M. Calabrese

18:10
20:10  SALA PLENARIA18:10 - 18:40 **LETTURA:** Lo scompenso cardiaco nella persona con diabete: è possibile oggi una
prevenzione primaria e secondaria finalmente efficace?
Moderatori: **P. Di Bartolo - D. Gabrielli**
*G. Rosano*18:40 - 19:10 **LETTURA:** How the artificial pancreas has changed and will changed
the life of people with Type 1 Diabetes
Moderatori: **P. Di Bartolo - G. La Penna**
T. Battelino

19:10 - 20:10 Assemblea dei Soci

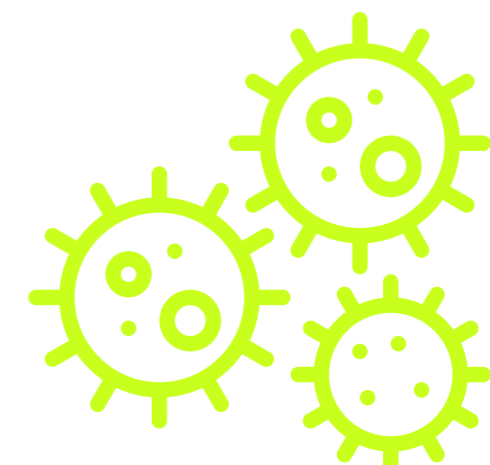
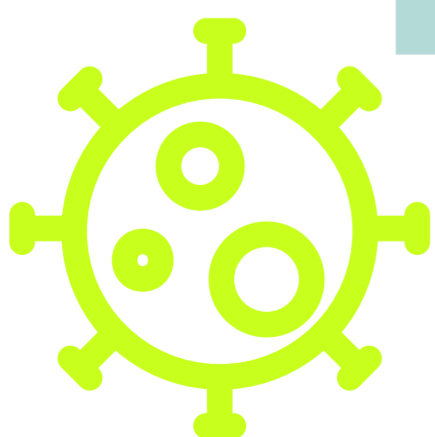

Sabato
20 FEB

08:30
11:25



SALA PLENARIA

GLI ANNALI AMD

Moderatori: S. De Riu - V. Manicardi

08:30



08:30 - 08:45 Undertreatment e overtreatment del diabete T2 in Italia
G. Russo

08:45 - 09:00 Conosciamo davvero il rischio CV delle persone con diabete T2?
E. Cimino

09:00 - 09:15 Il rischio CV nel diabete T1: una valutazione spesso negletta
G. Clemente

09:30

09:15 - 09:30 Dai CVOT al real word: canvas e credence, dall'EBM all'EBP
A. Rocca

PREVENZIONE PRIMARIA CV NELLE PERSONE CON DIABETE DI TIPO 2:
REALTÀ O MITO?

Moderatori: M. Di Mauro - U. Valentini

09:30



09:30 - 09:50 Realtà
C.B. Giorda

10:10

09:50 - 10:10 Mito
A. Avogaro

SIMPOSIO AMD-SID-SIE
TELEMEDICINA

Moderatori: A. Consoli - P. Di Bartolo - F. Giorgino

10:10



10:10 - 10:25 Il censimento telemedicina AMD-SID-SIE
G. Vespasiani

10:25 - 10:40 Situazione nazionale e regionale sul riconoscimento e
tariffazione delle prestazioni in telemedicina
C. Irace

10:40 - 10:55 Proposta di PDTA 2021 AMD-SID-SIE sulla telemedicina nel DM 2
F. Giorgino

10:55 - 11:10 Proposta di PDTA 2021 AMD-SID-SIE sulla telemedicina nel DM 1
R. Assaloni

11:25

11:10 - 11:25 Una esperienza di telemedicina sul campo
C. Arnaldi

FUORI CAMPO ECM
SALA PLENARIA



11:25 - 12:25 2020 - 2021 COSA È STATO FATTO E COSA SI VUOLE FARE
NEL PROSSIMO FUTURO INSIEME. PROGETTI AMD

Moderatore: D. Mannino
P. Di Bartolo



CONVEGNO NAZIONALE
FONDAZIONE AMD

La diabetologia "competente":
dal sapere al saper fare al saper essere

18/20 Febbraio
2021

Virtual
EDITION

CON IL CONTRIBUTO NON CONDIZIONANTE DI:



Elenco **Docenti**

- A** AGLIALORO Alberto - Genova
AGRUSTA Mariano - Salerno
ALESSI Eugenio Francesco - Reggio Calabria
ANNICCHIARICO Massimo - Roma
ARICO' Concetta Nadia - Reggio Calabria
ARNALDI Claudia - Viterbo
ASSALONI Roberta - Gorizia
AVOGARO Angelo - Padova
AZZALI Filippo - Milano
- B** BACCETTI Fabio - Carrara (MS)
BATTELINO Tadej - Ljubljana - Slovenia
BERTUZZI Federico - Milano
BOLLI Geremia Brunetto - Perugia
BONFADINI Silvia - Brescia
BONORA Enzo - Verona
BOTTA Amodio - Avellino
BRUTTOMESSO Daniela - Padova
BURLINA Silvia - Padova
- C** CALABRESE Maria - Prato
CANDIDO Riccardo - Trieste
CAPOBIANCHI Maria Rosaria - Roma
CAPUA Iliaria - Gainesville - Florida (USA)
CARLEO Diego - Napoli
CAROLI Matteo Giuliano - Roma
CARTABELLOTTA Antonino - Bologna
CARUSI Duilio - Roma
CAVALLO Massimiliano - Perugia
CELLENO Roberta - Perugia
CHERUBINI Valentino - Ancona
CHILELLI Nino Cristiano - Cittadella (PD)
CIMINO Elena - Brescia
CLEMENTE Gennaro - Salerno
COMASCHI Marco - Rapallo (GE)
CONSOLI Agostino - Chieti
CORRAO Salvatore - Palermo
CRICELLI Claudio - Firenze
CUCINOTTA Domenico - Messina
- D** DA PORTO Andrea - Udine
DA ROS Roberto - Monfalcone (GO)
DAGANI Regina - Rho (MI)
DE COSMO Salvatore - San Giovanni Rotondo (FG)
DE RIU Stefano - Salerno
DEL PRATO Stefano - Pisa
DI BARTOLO Paolo - Ravenna
DI BENEDETTO Antonino - Messina
DI BERARDINO Paolo - Chieti
DI CARLO Alberto Michele - Lucca
DI CIANNI Graziano - Livorno
DI LULLO Luca - Roma
DI MAURO Maurizio - Catania
- E** ECKEL Robert. H - Aurora - Colorado (USA)
- F** FADINI Gian Paolo - Padova
FANELLI Carmine - Perugia
FAVA Danila - Roma
FIORE Vincenzo - Tivoli (RM)
FOGLINI Paolo - Fermo
FORNENGO Riccardo - Torino
FORTE Elisa - Latina
- G** GABRIELLI Domenico - Fermo
GALLO Marco - Alessandria
GAMARRA Elena - Torino
GAMBARO Giovanni - Verona
GENTILE Luigi - Asti
GENTILE Sandro - Napoli
GIANCATERINI Annalisa - Monza
GIANDALIA Annalisa - Messina
GIORDA Carlo Bruno - Torino
GIORDANO Renato - Roma
GIORGINO Francesco - Bari
GIRELLI Angela - Brescia
GRAFFIGNA Guendalina - Milano
GRANDE Claudio - Viterbo
GRONDA Edoardo - Milano
GUAITA Giacomo - Carbonia - Iglesias
- I** IACOVIELLO Massimo - Foggia
IAFUSCO Dario - Napoli
INCELLI Gianpiero - Merano (BZ)
IRACE Concetta - Catanzaro
- L** LA PENNA Giuliana - Pescara
LAPOLLA Annunziata - Padova
LASTRETTI Mara - Roma
LAURENZI Andrea - Milano
LENCIONI Cristina - Lucca
LI VOLSI Patrizia - Sacile (PN)
- M** MALLAMACI Francesca - Reggio Calabria
MANICARDI Valeria - Reggio Emilia
MANNINO Domenico - Reggio Calabria
MANNUCCI Edoardo - Firenze
MARCHESINI REGGIANI Giulio - Bologna
MARELLI Giuseppe - Vimercate (MB)
MEDEA Antonio Gerardo - Brescia
MESSA Piergiorgio - Milano
MODUGNO Monica - Bari
MONESI Marcello - Ferrara
MONGE Luca - Torino
MORVIDUCCI Lelio - Roma
MUSACCHIO Nicoletta - Milano
- N** NAPOLI Angela - Roma
NICOLUCCI Antonio - Pescara
NORGIO LINI Roberto - Perugia
- O** OCCHIPINTI Margherita - Grosseto
ONDER Graziano - Roma
ORSINI Paola - Livorno
- P** PANCANI Francesca - Livorno
PASTORE Ida Fabrizia - Brescia
PELLEGRINI Maria Antonietta - Udine
PELLEGRINO Ferdinando - Salerno
PENNO Giuseppe - Pisa
PERGOLIZZI Enrico - Pinerolo (TO)
PERRONE FILARDI Pasquale - Napoli
PINELLI Nicola - Roma
PINTAUDI Basilio - Milano
PISCITELLI Angela Pamela - San Giovanni Rotondo (FG)
PONTREMOLI Roberto - Genova
PONZANI Paola - Chiavari (GE)
PONZIANI Maria Chantal - Novara
- R** ROCCA Alberto - Milano
ROSANO Giuseppe Massimo Claudio - Londra (UK)
ROSSI Antonio - Milano
ROSSI Ernesto - Benevento
ROSSI Maria Chiara - Pescara
RUSSO Giuseppina - Messina
- S** SALUTINI Elisabetta - Pistoia
SARTORE Giovanni - Padova
SCATENA Alessia - Arezzo
SCAVINI Marina - Milano
SCIACCA Laura - Catania
SIMIONI Natalino - Cittadella (PD)
SPANU Francesca - Cagliari
SPERANZA Roberto - Roma
SURACI Concetta - Roma
- T** TORLONE Elisabetta - Perugia
TUCCINARDI Franco - Latina
TARGHER Giovanni - Verona
- U** URBINATI Stefano - Bologna
- V** VALENTINI Umberto - Brescia
VESPASIANI Giacomo - San Benedetto del Tronto (AP)
VIAZZI Francesca - Genova
VISALLI Natalia - Roma
VITACOLONNA Ester - Chieti



CONVEGNO NAZIONALE FONDAZIONE AMD

18 / 20 **Febbraio**
2021

Virtual
EDITION

www.fondazioneamdx.online

fondazioneamdx@deloscommunication.it

Segreteria Scientifica



Associazione Medici Diabetologi
Viale delle Milizie, 96 - 00192 Roma
Tel. 06 7000599 - Fax 06 7000499
segreteria@aemmedi.it
www.aemmedi.it

Segreteria Organizzativa e Provider



Delos Communication srl
Provider Age.Na.S. n°456
P.co Comola Ricci, 98 - 80122 Napoli
Tel. 081 7142129 - Fax 081 7141472
info@deloscommunication.it
www.deloscommunication.it