

# Cartella Clinica Informatizzata Documenti

- **Esportare e importare un documento**

# Per ESPORTARE da Cartella Clinica: 1) Entrare in Documenti

PAZIENTI SCHEDE ESAMI TERAPIE DATA MANAGEMENT DASHBOARD PEDIATRIA **DOCUMENTI** ASSISTENZIALE STATISTICHE UTENTI

Nuova anagrafica Eventi Promemoria FollowUp Anagrafica

### Lista Pazienti

**Paziente**  
esempio

**Altre opzioni**  
**Codice Fiscale**  
Codice Fiscale

**Cerca nel centro**  
Tutor Annali

**Opzioni ricerca cartella**  
Solo in cartelle aperte

**Anno primo accesso**

**Cerca**

**Score Q centro**  
26/40 18/02/2020  
(26/40 2019)  
**Calcola Score Q**

| Nome    | Cognome | Sesso   | Stato di nascita |
|---------|---------|---------|------------------|
| esempio | due     | Maschio |                  |
| cinque  | esempio | Femmina |                  |
| quattro | esempio | Maschio |                  |
| sei     | esempio | Femmina |                  |
| tre     | esempio | Maschio | ITALIA           |
| esempio | uno     | Femmina |                  |

1 - 6 di 6 pazienti trovati

Selezionare un paziente  
Non serve aprire la scheda  
Entrare in Documenti

# Per ESPORTARE da Cartella Clinica: 2) Aprire il documento da esportare

PAZIENTI PAZIENTI TELEMEDICINA SCHEDE ESAMI TERAPIE DATA MANAGEMENT DASHBOARD PEDIATRIA DOCUMENTI ASSISTENZIALE STATISTICHE UTENTI

Storico Chat SmartVisit Chat (28) Agenda TM Eventi Promemoria FollowUp Anagrafica Sincronizza dati Foglio lavoro

### Documenti

**Elenco modelli**

Nome modello

- Modelli predefiniti
  - Carta intestata
  - Certificato estero micro
  - Certificato per estero
  - Certificato visita sportiva
  - Dimissioni ambulatorio
  - Lettera di dimissione terapia infusione
  - Storico complicanze
  - EMMA

**Documenti del paziente**

Nome documento

| Nome  | Data             | Modificato da     | Centro       |
|---|------------------|-------------------|--------------|
| Certificato estero micro (21/03/2025)                       | 21/03/2025 09:56 | Rocca Alberto     | Diabetologia |
| Crea documento per il paziente ma prescrizione (22/01/2025) | 22/01/2025 15:30 | Mignini Francesco | Diabetologia |
| Referto validato ENDOCRINO_CDA2 senza errore                | 09/01/2025 18:02 | Baldini Samuele   | Diabetologia |

# Per ESPORTARE da Cartella Clinica: 3) dal menù Applicazioni Documenti

**Aprire Menu Applicazione Documenti (vedi freccia in alto a sinistra) e selezionare Esporta come → Altri Formati**

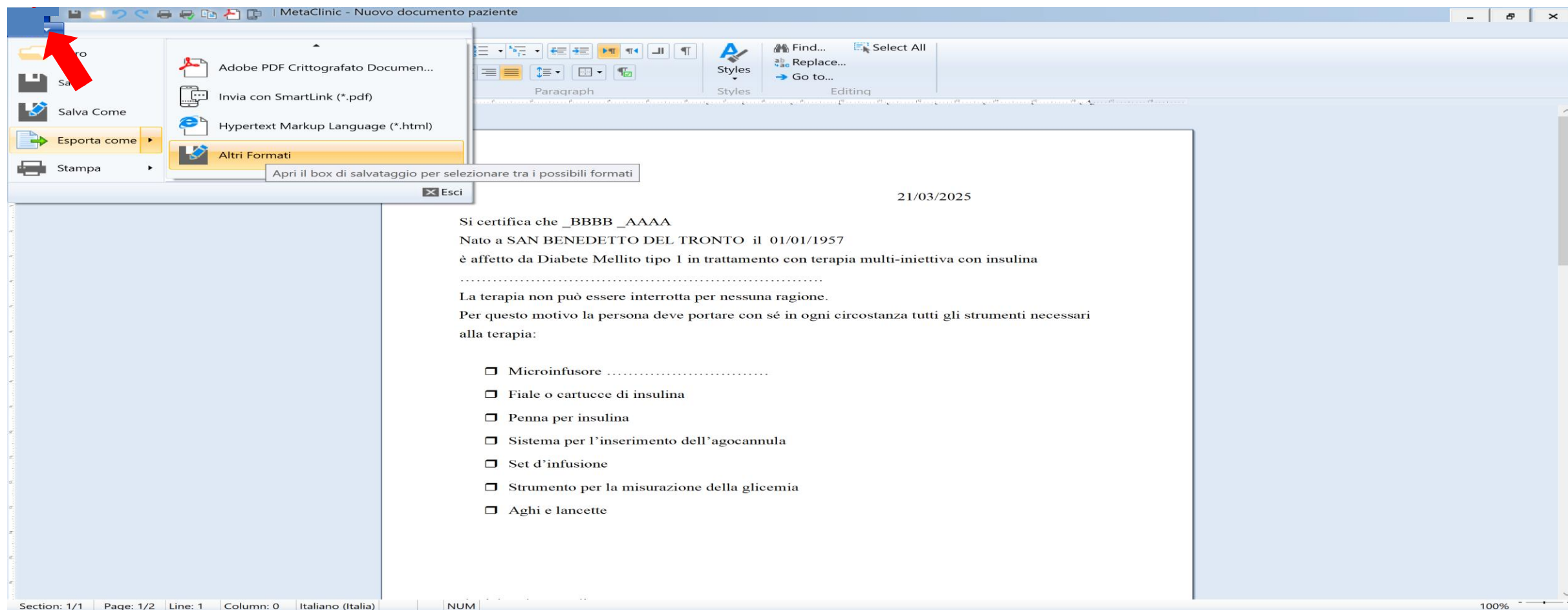

# Per ESPORTARE da Cartella Clinica:

## 4) Selezionare il formato

Internal TX Text Control Unicode Format (\*.tx)

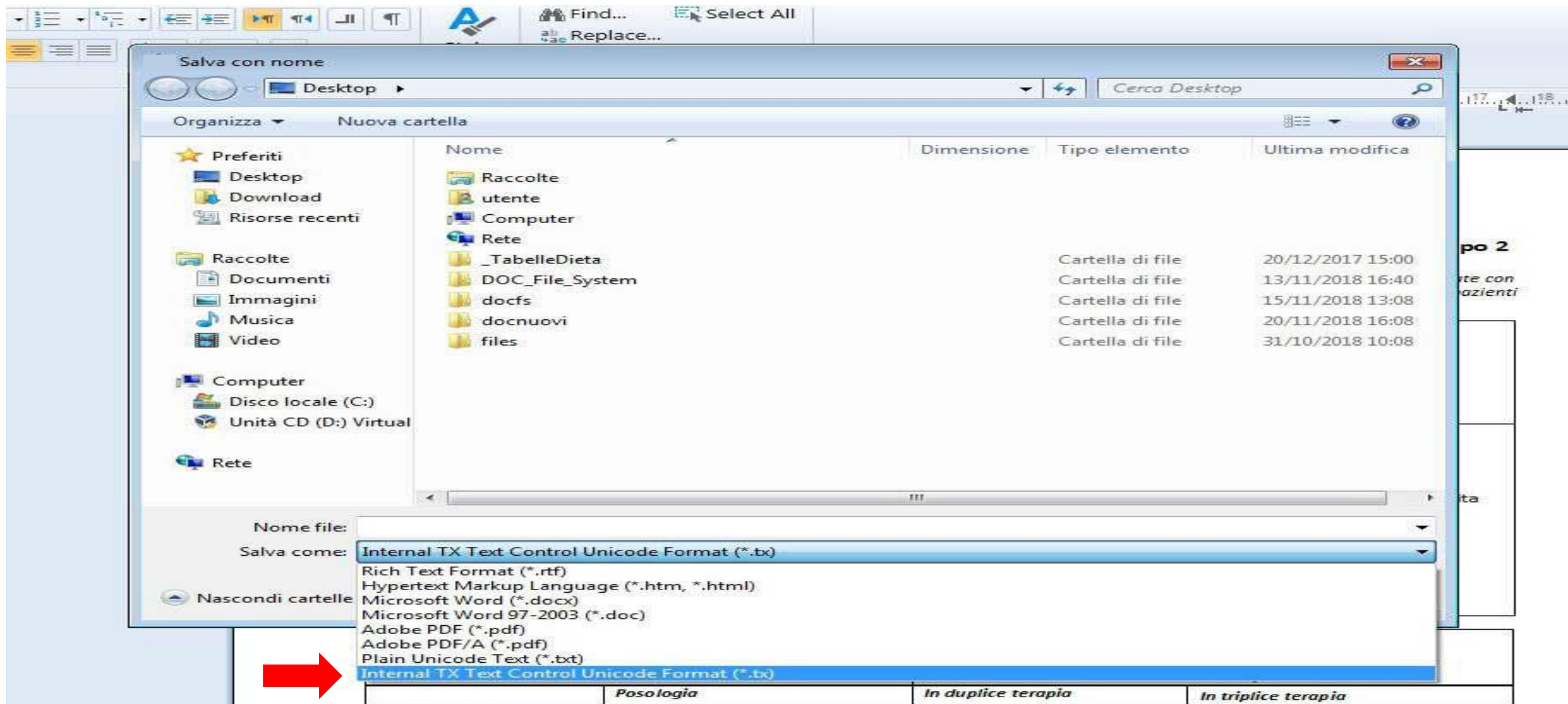

# Per ESPORTARE da Cartella Clinica: 5) Salvare

**Salvare il file specificando il nome**

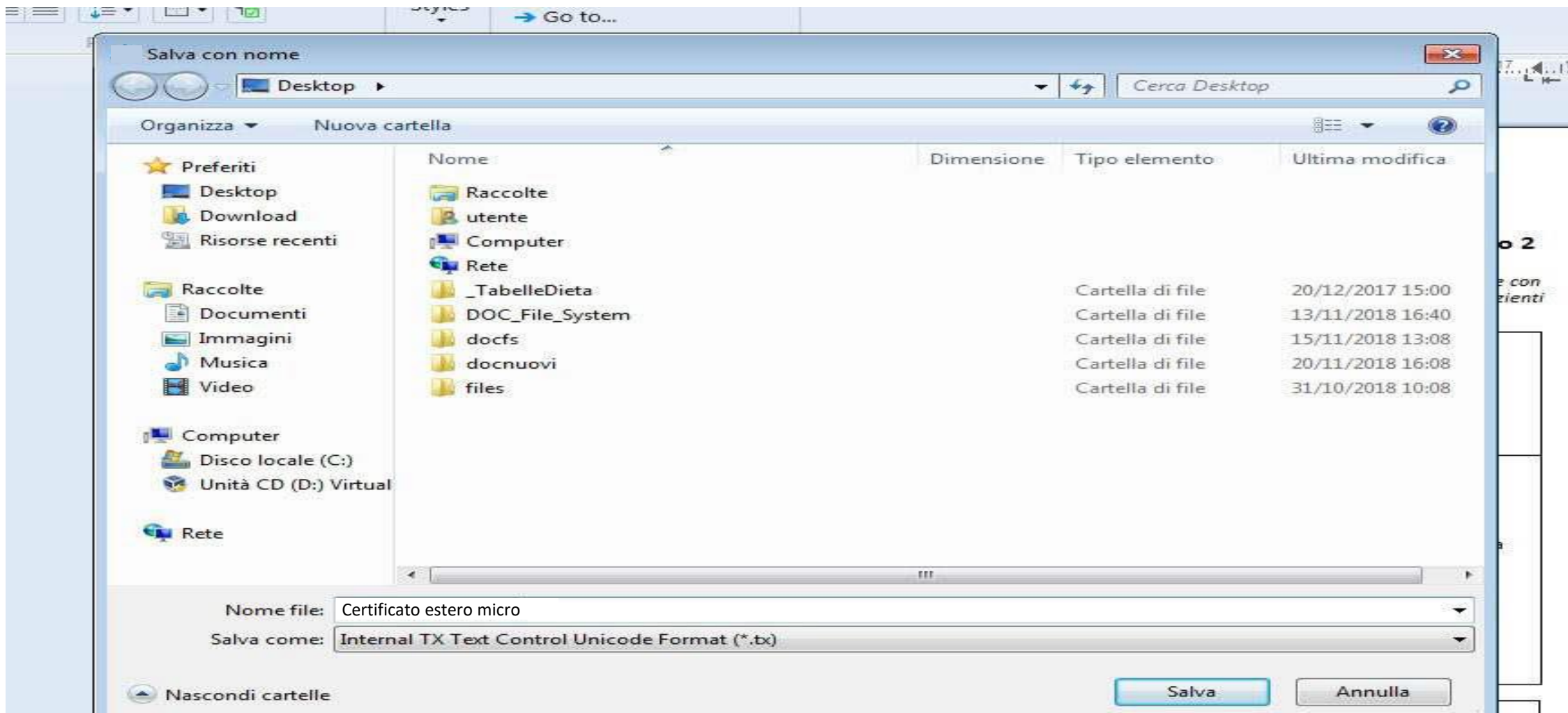

# Per IMPORTARE in Cartella Clinica un documento:

## 1. Dalla pagina Documenti aprire Crea un nuovo modello

PAZIENTI PAZIENTI TELEMEDICINA SCHEDE ESAMI TERAPIE DATA MANAGEMENT DASHBOARD PEDIATRIA DOCUMENTI ASSISTENZIALE STATISTICHE UTENTI

Storico Chat SmartVisit Chat (28) Agenda TM Eventi Promemoria FollowUp Anagrafica Sincronizza dati Foglio lavoro

### Documenti

#### Elenco modelli

Nome modello

Modelli non assegnati a gruppi

Nuovo gruppo

Nuovo gruppo (2)

#### Documenti del paziente

Nome documento

| Nome                                  | Data             | Modificato da | Centro       |
|---------------------------------------|------------------|---------------|--------------|
| Certificato estero micro (21/03/2025) | 21/03/2025 09:56 | Rocca Alberto | Diabetologia |

Opzioni del gruppo

- + Crea un nuovo modello
- + Crea un nuovo modello CDA2
- Rinomina
- Elimina
- Condividi il gruppo con tutti i centri



# Per IMPORTARE da Cartella Clinica un documento:

## 2. Poi dal Menu Applicazioni Documenti digitare Apri documento

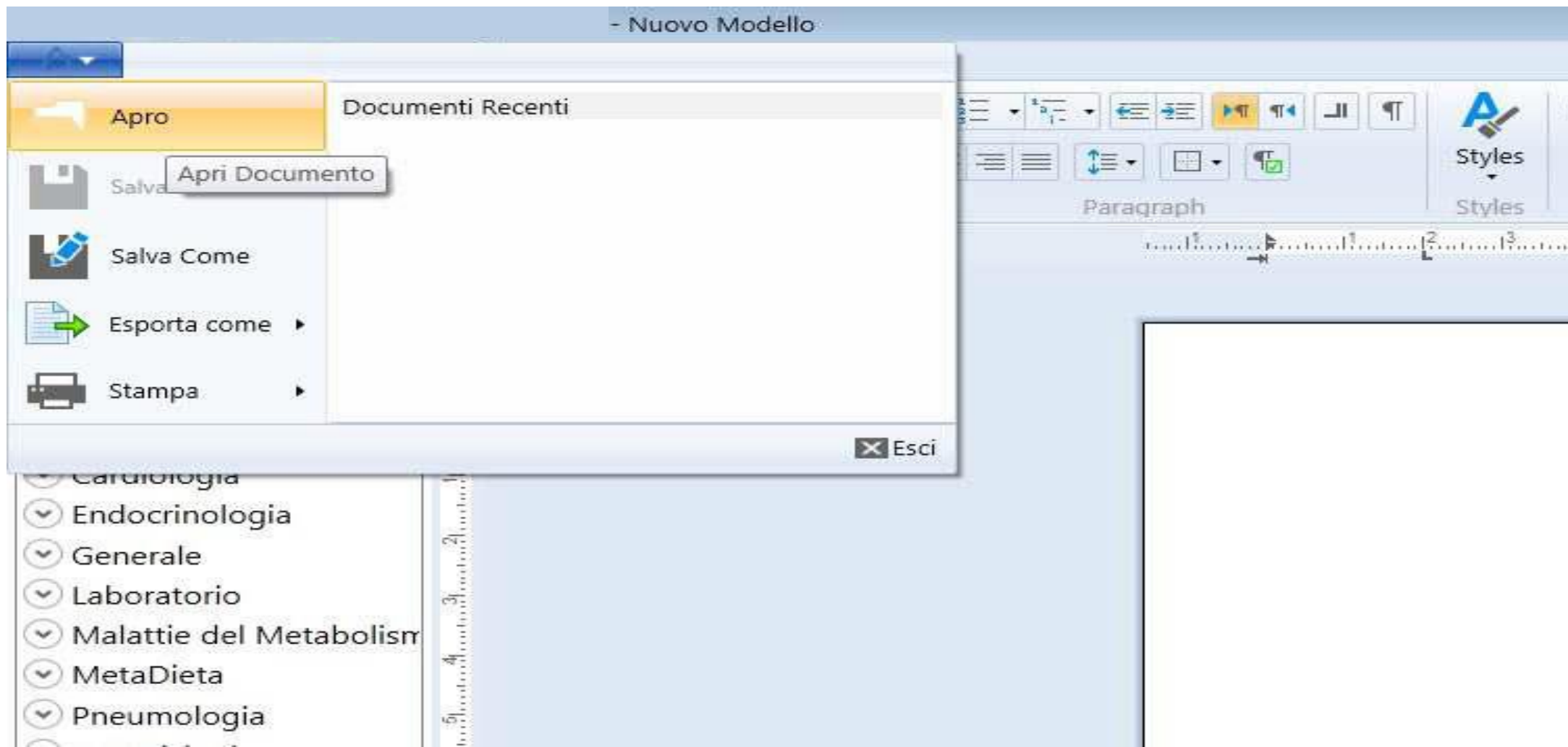



# Per IMPORTARE in Cartella Clinica un documento:

**3. Selezionare il Documento che si vuole importare impostando il filtro Tx TestControl Format (\*.tx)**

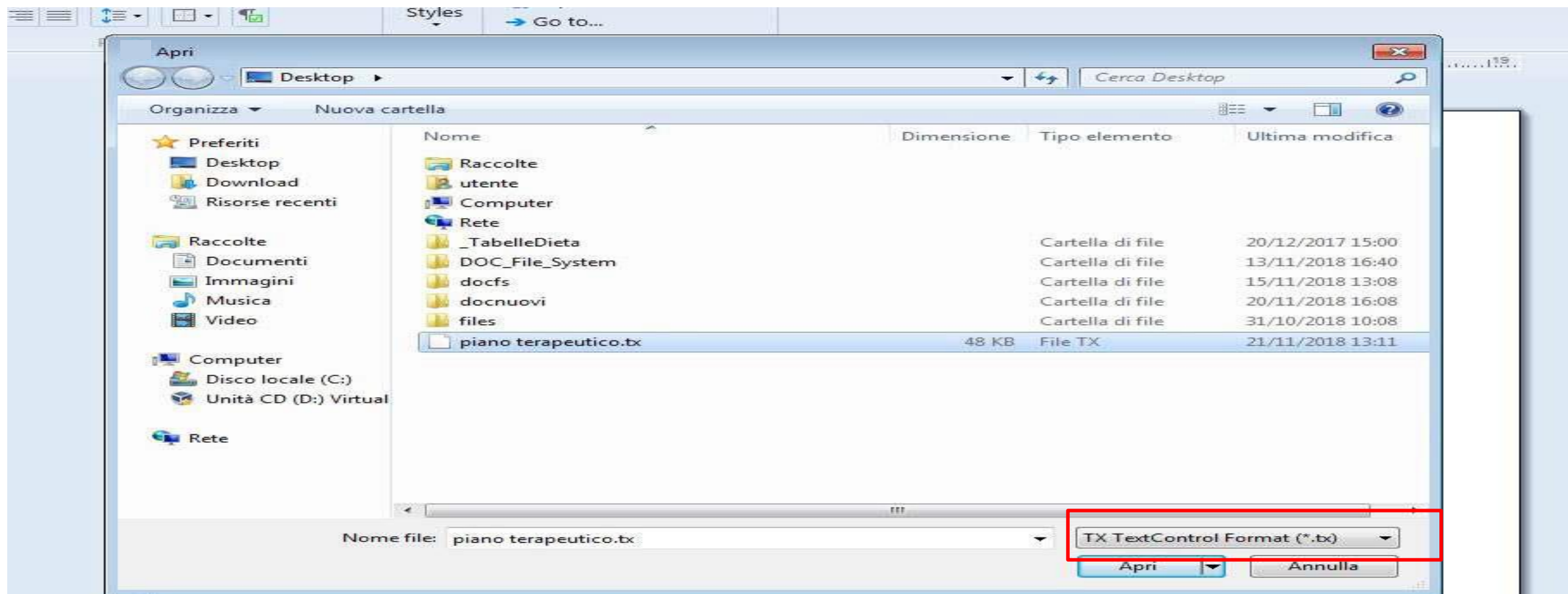

# Per IMPORTARE in Cartella Clinica un documento:

## 4. Una volta importato il Documento salvare il Modello dal Menu Applicazioni Documenti

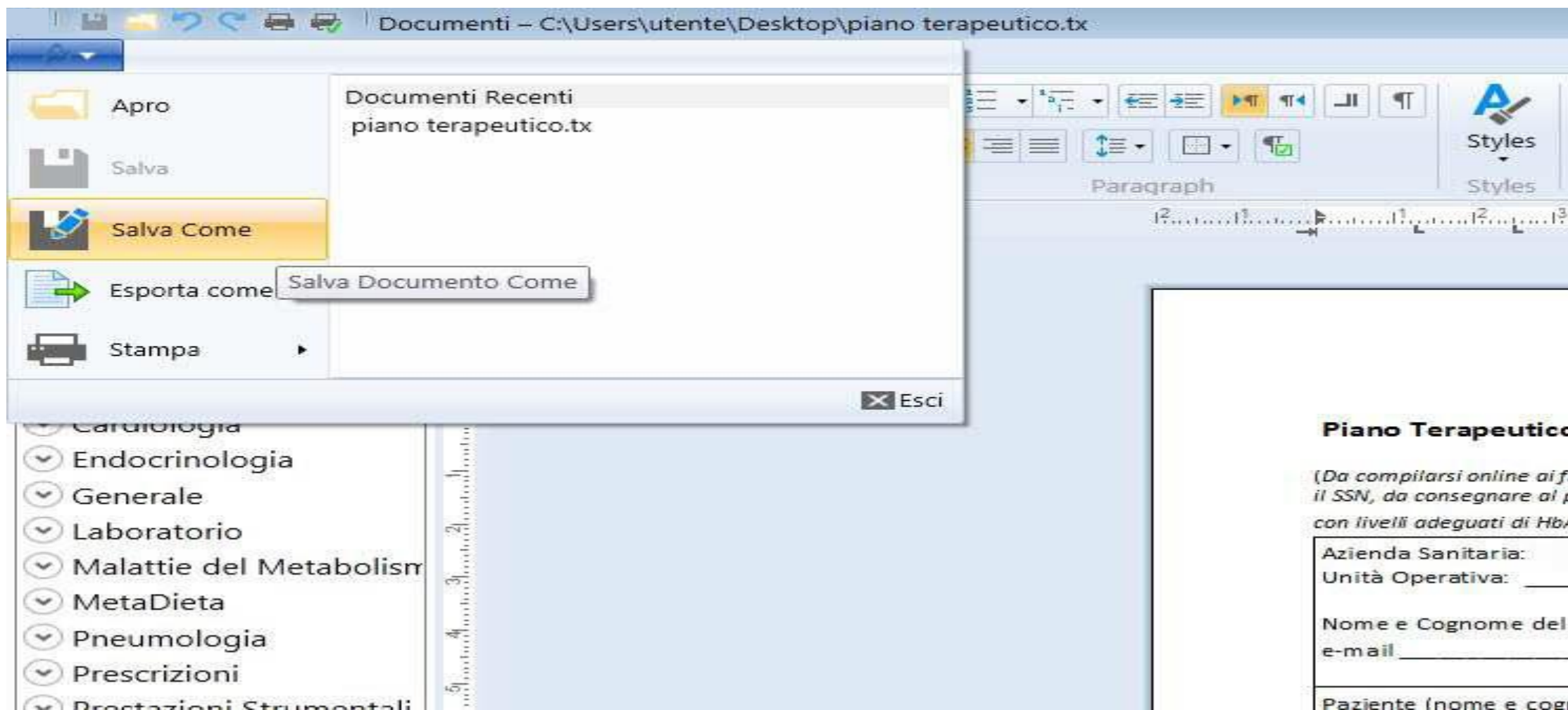

# Documenti: esportare - importare punti da non dimenticare

- Per esportare un documento trasformarlo in formato .tx, che deve essere ricercato fra «altri formati» nella casella «esporta come»
- Salvarlo sul PC (per esempio sul desktop) per poterlo poi inviare, come allegato via email, al collega con cui vogliamo condividerlo
- Quando riceviamo per email un documento in formato.tx dobbiamo scaricarlo solo in download e poi eventualmente copiarlo sul desktop, in seguito importarlo creando un nuovo documento *(il documento in formato.tx non si apre se non importandolo nella cartella)*