WEBINAR
9 dicembre 2026
dalle 18.00 alle 18.40

OCCHIO AL TRIAL
AMD 2026

AMD ASSOCIAZIONE MEDICI DIABETOLOGI
1974 ANNO DI FONDAZIONE

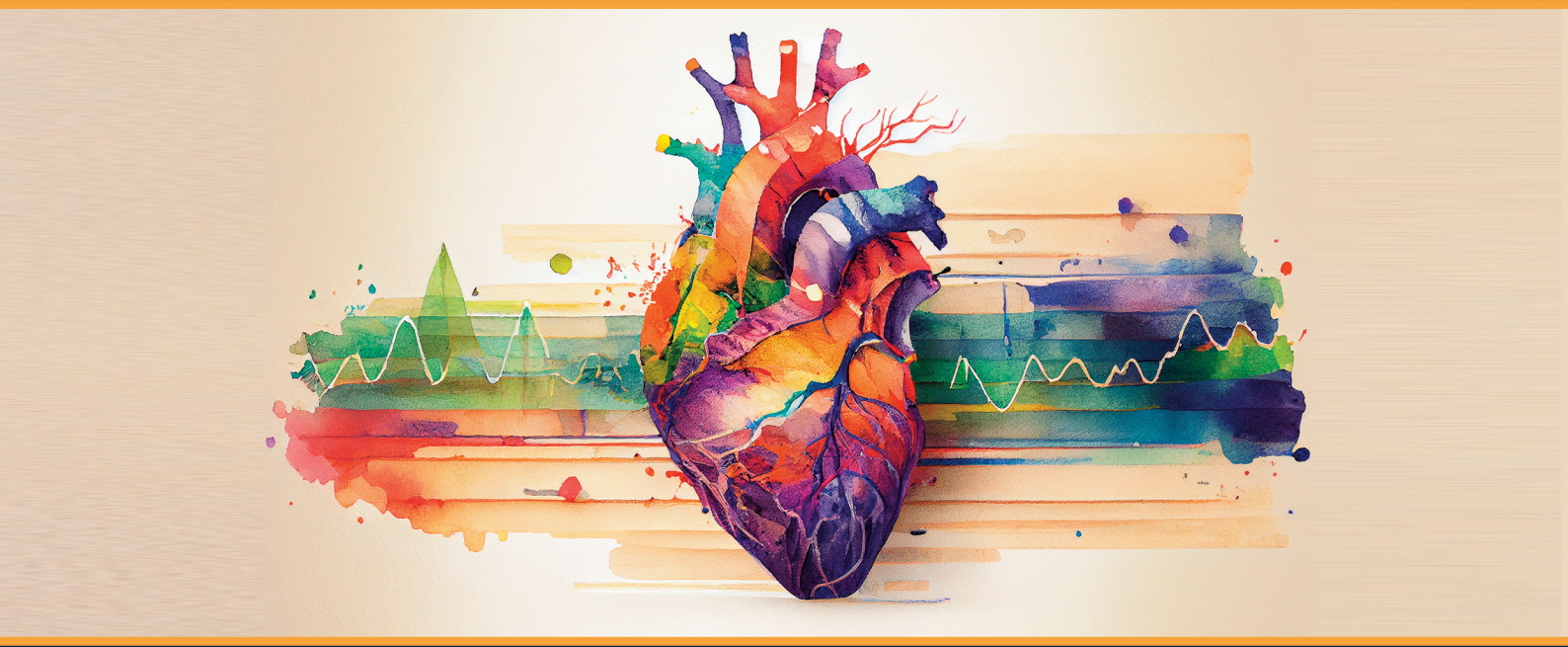

News dal Real World per la prevenzione primaria della malattia cardiovascolare su base aterosclerotica

PROGRAMMA

Introduzione e obiettivi dell'incontro
SALVATORE DE COSMO

News dal Real World per la prevenzione primaria della malattia cardiovascolare su base aterosclerotica
ALBERICO CATAPANO

Discussione e approfondimenti
ALL

Take Home Messages
SALVATORE DE COSMO

FACULTY

SALVATORE DE COSMO
Presidente Nazionale AMD

ALBERICO LUIGI CATAPANO
Professore Ordinario di Farmacologia
presso l'Università degli Studi di Milano

INFORMAZIONI ECM

ID ECM 331.498285 – Nr. 1,5 crediti ECM
Accreditato per: MEDICO CHIRURGO - Tutte le discipline - **FARMACISTA -** Tutte le discipline
Link iscrizione: **https://fenix-srl.it/ecm-fad/realworld_2026**
Obiettivo Formativo (di processo) Documentazione clinica. Percorsi clinico-assistenziali diagnostici e riabilitativi, profili di assistenza - profili di cura (3)

Con il contributo non condizionante di sanofi

PROVIDER ECM 331 - FENIX Srl - Via Ugo Foscolo, 25 - 27100 Pavia - Tel. +39 0382 1752851 - e-mail: agostino.tacconi@fenix-srl.it